都市計画区域内の用途地域の指定のない区域における建築基準法による、容積率、建蔽率並びに建築物の各部分の高さを定める区域及び数値の指定概要図

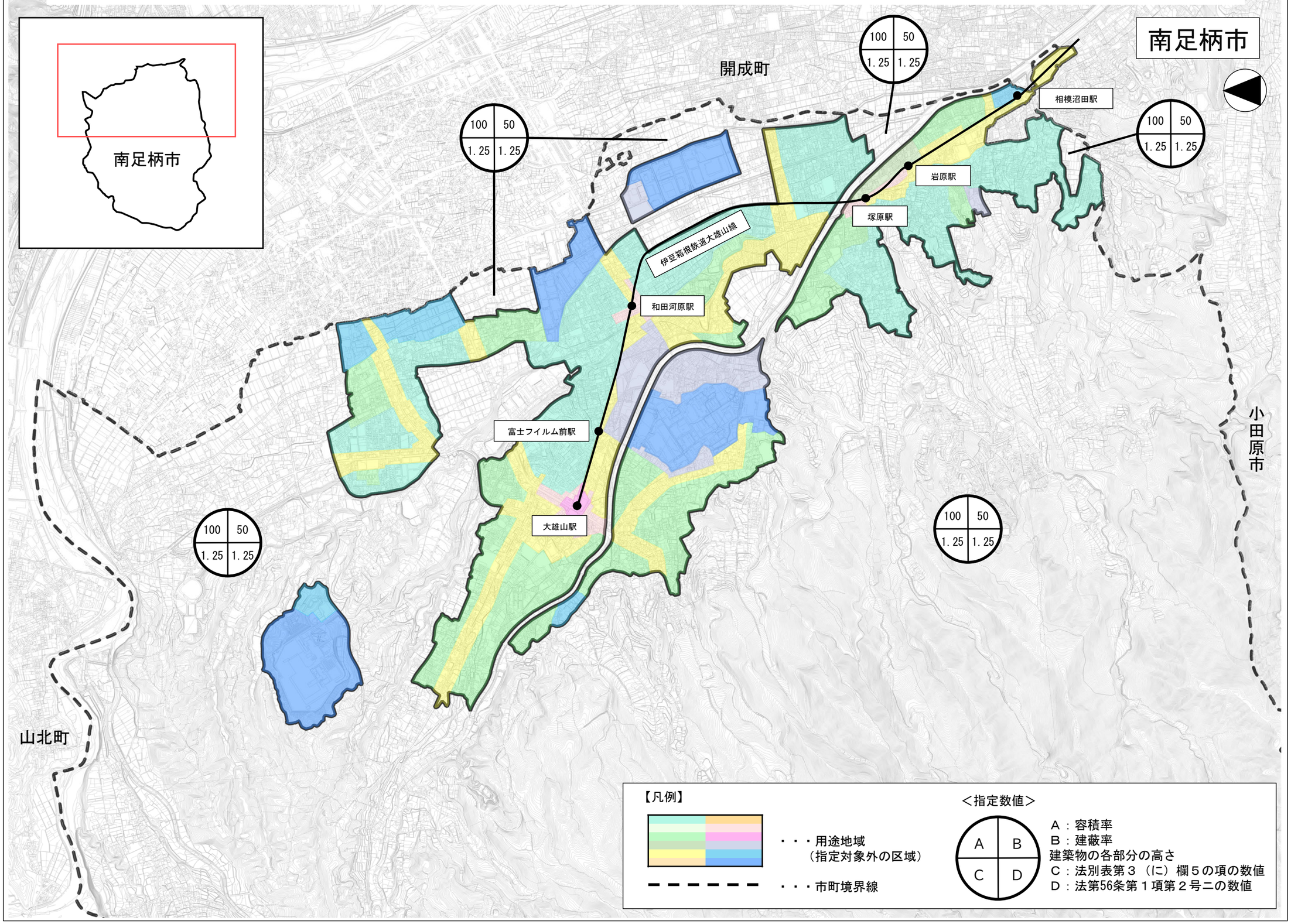

0 500 1,000 2,000 m

令和７年11月11日作成