

ငှားရမ်းအိမ်အမျိုးအစားများအတွက် လမ်းညွှန်

အိမ်ရာအမျိုးမျိုး ရှိပါသည်။

ဤလက်စွဲစာကို ဂျပန်တွင် နေထိုင်သူတိုင်း မိမိတို့၏ မျှော်လင့်ချက်များနှင့် လိုအပ်ချက်များနှင့် ကိုက်ညီသည့် နေအိမ်ရှာဖွေရန် ကူညီပံ့ပိုးရန် ရည်ရွယ်၍ ဖန်တီးထားပါသည်။

- ဤလက်စွဲစာတွင် အထွေထွေကိစ္စရပ်များကို ရိုးရှင်းစွာ ရှင်းပြထားပါသည်။
- ဤလက်စွဲစာတွင် ငှားရမ်းအိမ်ရာအမျိုးအစားများကို ပုဂ္ဂလိကနှင့် ပြည်သူ့/မြို့နယ်ပိုင်အိမ်ရာများအဖြစ် ခွဲခြားဖော်ပြထားသည်။
- ဤလက်စွဲစာတွင် အသက်ကြီးရွယ်အိုများအတွက် အိမ်မှုရှင်နေထိုင်ခြင်းနှင့် ဝန်ဆောင်မှုများပါဝင်သည့် သက်ကြီးရွယ်အိုအိမ်ရာကဲ့သို့သော ခေါင်းစဉ်များကို ရှင်းပြထားသည်။
- ဤလက်စွဲစာပါ အကြောင်းအရာများနှင့် ပတ်သက်၍ နောက်ထပ်သိရှိလိုပါက ကနာဂါဝါ နိုင်ငံခြားသား နေထိုင်သူများ ထောက်ပံ့ရေးစင်တာ (ဖုန်းနံပါတ်နှင့် လိပ်စာကို စာမျက်နှာ ၈ တွင် ကြည့်နိုင်ပါသည်) သို့ ဆက်သွယ်မေးမြန်းနိုင်ပါသည်။

၁။ အိမ်ငှားရန်ရှာဖွေနေစဉ် သင်သိထားသင့်သော အချက်များ

① ငှားရမ်းခ ပမာဏကို ဆုံးဖြတ်ပါ။

ယေဘုယျအားဖြင့် သင့်လစဉ်ဝင်ငွေ၏ သုံးပုံတစ်ပုံထက်နည်းသော ပမာဏကို ရည်မှန်းရန် အကြံပြုထားသည်။

လစဉ်ငှားခအပြင် အာမခံအပ်ငွေ၊ သော့ခ (key money)၊ ကြိုငှားခ၊ ဝန်ဆောင်ခ၊ အကျိုးဆောင်ခ စသည်တို့ပါဝင်သည့် ကနဦးကုန်ကျစရိတ်များကို လစဉ်ငှားခ၏ သုံးလမှ ခြောက်လစာနှင့်ညီမျှသော တန်ဖိုးအထိ ပေးဆောင်ရနိုင်ပါသည်။

② အလုပ် နှင့် ကျောင်းရှိသောဒေသများကို အခြေခံ၍ သို့ သွားလာရန် ကြာမြင့်ချိန် နေထိုင်မည့်နေရာကို ဆုံးဖြတ်ရပါမည်။

③ ဘယ်ဒေသတွင် နေထိုင်မည်ကို ဆုံးဖြတ်ပြီးပါက သင်ငှားလိုသော အိမ်အခန်းအမျိုးအစား (ပုဂ္ဂလိက သို့မဟုတ် အများပြည်သူပိုင်)ကို ဆုံးဖြတ်သင့်ပါသည်။

④ တည်နေရာနှင့် အခန်းလိုအပ်ချက်များကို သတ်မှတ်ပြီးပါက နေထိုင်ရန် အခန်းရှာဖွေရေးကို စတင်နိုင်ပါပြီ။

* အွန်လိုင်းပေါ်တွင် ရှာဖွေပါ။

* ငှားရမ်းမဂ္ဂဇင်းများတွင် ရှာဖွေပါ။

* အိမ်ခြံမြေကိုယ်စားလှယ်ကို ဆက်သွယ်ပါ။

ကနာဂါဝါပြည်နယ် နိုင်ငံတကာရေးရာဌာန၏ ဝက်ဘ်ဆိုဒ်တွင် နိုင်ငံခြားသားများအား နေအိမ်ရှာဖွေရေးတွင် ကူညီပံ့ပိုးသည့် အိမ်ခြံမြေကိုယ်စားလှယ်များစာရင်းကို “နိုင်ငံခြားသားနေထိုင်သူများ ထောက်ပံ့ရေးအစီအစဉ်” ဟု ခေါ်ဆို၍ ထုတ်ပြန်ထားသည်။

☞ <http://www.pref.kanagawa.jp/docs/k2w/cnt/f3530/p410990.html> (ဂျပန်ဘာသာ)

၂။ ငှားရမ်းအိမ်ရာအမျိုးအစားများကို နားလည်ခြင်း

ဂျပန်နိုင်ငံရှိ ငှားရမ်းအိမ်ရာများကို ပုဂ္ဂလိကအိမ်ရာနှင့် ပြည်သူ့/အစိုးရပိုင်အိမ်ရာ(မြူနီစီပယ်အိမ်ရာ) ဟု နှစ်မျိုးခွဲခြားနိုင်သည်။

(1) ပုဂ္ဂလိကငှားရမ်းအိမ်ရာများ၏ လက္ခဏာများ

ပုဂ္ဂလိကငှားရမ်းအိမ်ရာဆိုသည်မှာ ပုဂ္ဂိုလ်များ သို့မဟုတ် ကုမ္ပဏီများမှ အဓိကစီမံခန့်ခွဲထားပြီး အိမ်ခြံမြေကိုယ်စားလှယ်များမှတစ်ဆင့် ငှားရမ်းသည့် နေအိမ်များကို ဆိုလိုသည်။

ရရှိနိုင်သော အိမ်အခန်းများ အများအပြားရှိသောကြောင့် သင့်လိုအပ်ချက်များနှင့် ကိုက်ညီသည့် အိမ်တစ်လုံးကို ရှာဖွေရန် လွယ်ကူပါသည်။

- အချိန်မရွေး ရှာဖွေရနိုင်ပါသည် ။
- မိမိနှစ်သက်ရာ တည်နေရာတွင် အိမ်ရှာနိုင်ပါသည်။
- အခန်းအရွယ်အစား၊ အခန်းအရေအတွက်၊ အဆောက်အအုံ၌ ပါဝင်သော ဝန်ဆောင်မှုများ၊ ဒီဇိုင်း စသည့်ဖြင့် အမျိုးမျိုးအလိုက် ရှာဖွေနိုင်ပါသည်။
- ငှားခအပြင် ကနဦးကုန်ကျစရိတ်များလည်း ရှိပါသည်။
- ပူးတွဲအာမခံသူတစ်ဦး သို့မဟုတ် အာမခံပေးသောကုမ္ပဏီတစ်ခုကိုလဲ လိုအပ်ပါမည်။
ထို့အပြင် သက်တမ်းတိုးချိန်သည့်အခါ သက်တမ်းတိုးခ ကောက်ခံပါမည်။

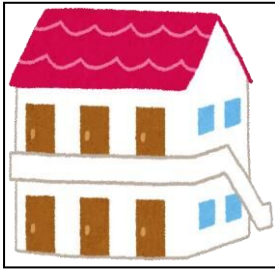

တိုက်ခန်းတွဲ

နှစ်ထပ် သို့မဟုတ် နှစ်ထပ်ထက်ပိုသော အိမ်ခန်းများ ဖြစ်ပြီး များသောအားဖြင့် ဓာတ်လှေကားများ မပါရှိပါ။

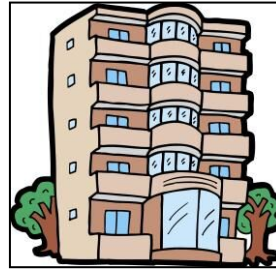

တိုက်ယာခန်း

ဤအိမ်ခန်းများသည် များသောအားဖြင့် သုံးထပ် (သို့) ထို့ထက်ပိုတတ်ပြီး ဓာတ်လှေကားများပါသည်။

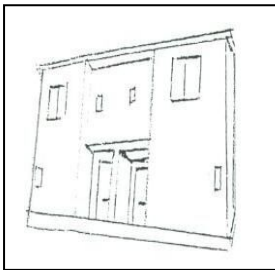

အိမ်ချင်းဆက်ထားသောတိုက်တန်း (သို့)

တဲရစ်အိမ် (Terrace House)

လွတ်လပ်ခွဲထားသည့် အိမ်ပုံစံပါဝင်သည့် အနိမ့်ထပ်တိုက်တန်းအဆောက်အဦး



လုံးခြင်းအိမ်

ကော်လံ ၁: အိမ်ကိုမျှဝေကာနေထိုင်တယ် ဆိုတာဘာလဲ?

မျှဝေအိမ်ဆိုသည်မှာ အိမ် သို့မဟုတ် တိုက်ခန်းတစ်ခုတွင် လူတစ်စုနှင့် မျှဝေနေထိုင်ခြင်း ဖြစ်သည်။

- နေထိုင်သူများသည် ၎င်းတို့၏ကိုယ်ပိုင်အခန်းများရှိသော်လည်း ရေချိုးခန်း၊ အိမ်သာ၊ မီးဖိုချောင်စသည်တို့ကို မျှဝေသုံးစွဲကြသည်။
- မျှဝေအိမ်အများစုသည် တစ်ကိုယ်တည်းနေသူများ အတွက်ဖြစ်သည်။
- ပြောင်းရွှေ့နေထိုင်သည့်အခါ ကြိုတင်စွာ ငှားရမ်းခနှင့် အာမခံငွေကို ပေးသွင်းရန် လိုအပ်ပါသည်။ အိမ်ပြောင်းသောအခါရသော ပြန်အမ်းငွေများသည် အိမ်မျှဝေမှုအပေါ် မူတည်၍ ကွဲပြားပါသည်။

(2) ပြည်သူပိုင်ဆိုင်ပြီး ပြည်သူ့စီမံခန့်ခွဲသော ငှားရမ်းအိမ်ရာများ၏ လက္ခဏာများ

ပြည်သူပိုင် သို့မဟုတ် ပြည်သူ့စီမံခန့်ခွဲသော ငှားရမ်းအိမ်ရာဆိုသည်မှာ အခွန်ဝင်ငွေ သို့မဟုတ် အများပြည်သူရန်ပုံငွေများကို အသုံးပြု၍ နိုင်ငံတော်အစိုးရ၊ ဒေသဆိုင်ရာအာဏာပိုင်များ သို့မဟုတ် ပြည်သူပိုင်ကုမ္ပဏီများက တည်ဆောက်ထားသော အိမ်ရာများကို ဆိုလိုသည်။

- ငှားရမ်းသူဖြစ်လိုပါက UR ငှားရမ်းအိမ်ရာ၊ ပြည်သူပိုင်ကုမ္ပဏီအထွေထွေငှားရမ်းအိမ်ရာနှင့် ခရိုင်၊ မြို့ကြီး သို့မဟုတ် မြို့နယ်စီမံခန့်ခွဲသော အိမ်ရာများအတွက် သက်ဆိုင်ရာ စီမံခန့်ခွဲရေးအဖွဲ့မှ သတ်မှတ်ထားသည့် အရည်အချင်းပြည့်မီရမည်။
- ငှားရမ်းခအပြင်၊ ပြောင်းရွှေ့နေထိုင်ရန်အတွက် အာမခံငွေ ပေးသွင်းရန် လိုအပ်ပါသည်။
- သော့ငွေ(Key Money)၊ သက်တမ်းတိုးခ သို့မဟုတ် ပွဲစားခ မလိုအပ်ပါ။
- အရည်အချင်းသတ်မှတ်ချက်များနှင့်ပတ်သက်၍ အသေးစိတ်သိရှိလိုပါက သက်ဆိုင်ရာ ပရောဂျက်တာဝန်ခံများထံ ဆက်သွယ်မေးမြန်းပါ။

<UR(ယူအာ)ငှားအိမ်ရာ (ပြည်သူပိုင်အိမ်ရာ)>

- ဝင်ငွေတည်ငြိမ်သူများအတွက် အရည်အသွေးမြင့် အိမ်ရာဖြစ်သည်။
- အိမ်ထောင်စု၏ လစဉ်ပျမ်းမျှဝင်ငွေသည် ငှားခ၏ လေးဆထက်မနည်း၊ သို့မဟုတ် ယန်း၃၃၀, ၀၀၀ နှင့်အထက် ရှိရမည် (အချို့သောခြွင်းချက်များရှိပါသည်)။
- အသက် ၂၀ နှစ်အောက် သို့မဟုတ် သက်ကြီးရွယ်အိုများသည် UR ငှားအိမ်ရာ စည်းမျဉ်းများနှင့် ကိုက်ညီပါက လျှောက်ထားနိုင်ပါသည်။
- လျှောက်လွှာများကို တစ်ကိုယ်တည်းနေထိုင်သူများနှင့် မိသားစုများ လျှောက်ထားနိုင်ပါသည်။
- အိမ်ခြံမြေအများစုကို ဦးရာလူစနစ်ဖြင့် ဝန်ဆောင်မှုပေးသည့်ပြီး (အချို့ကို လော့ထရီ (သို့) မဲထိဖြင့် ခွဲဝေပေးသည်)။
- လျှောက်ထားသူများသည် သတ်မှတ်ချက်များနှင့် ကိုက်ညီပါက မိမိနေထိုင်လိုသည့် တိုင်းဒေသကြီး၊ မြို့နယ် စသည့် နေရာတွင် နေရပ်မှတ်ပုံတင်မထားသော်လည်း UR ငှားရမ်းအိမ်ရာအတွက် လျှောက်ထားနိုင်ပါသည်။ (အကယ်၍ အိမ်သို့ ပါ ပြောင်းရွှေ့နေထိုင်က ထိုတိုင်းဒေသကြီး၊ မြို့နယ်တွင် နေထိုင်သူအဖြစ် မှတ်ပုံတင်ရမည်။)

ဆက်သွယ်ရန် (ဂျပန်ဘာသာဖြင့်သာ)

ယူအာ(UR)မြို့ပြဖွံ့ဖြိုးရေး ကော်ပိုရေးရှင်း၊ ယိုကိုဟားမား အရောင်းစင်တာ

☎: ၀၄၅-၄၆၁-၄၁၇၇ 🌐: <http://www.ur-net.go.jp/akiya/Kanagawa>

<အများပြည်သူဆိုင်ရာ ငှားရမ်းအိမ်ရာ (အများပိုင်ငှားအိမ်ရာ)>

- ဝင်ငွေတည်ငြိမ်သူများအတွက် အရည်အသွေးမြင့် အိမ်ရာဖြစ်သည်။
- အိမ်ထောင်စု၏ လစဉ်ဝင်ငွေသည် ငှားခ၏ အနည်းဆုံး လေးဆရှိရမည် (အချို့သော ခြွင်းချက်များရှိပါသည်)။
- အရွယ်ရောက်ပြီးသော ဂျပန်နိုင်ငံသားများ သို့မဟုတ် အရွယ်ရောက်ပြီးသော ဥပဒေအရ တရားဝင် နေထိုင်ခွင့်ရရှိကာ သုံးလထက်ပို၍ နေထိုင်နေသော နိုင်ငံခြားသားများ လျှောက်ထားနိုင်ပါသည်။
- လျှောက်လွှာများကို တစ်ကိုယ်တည်းနေထိုင်သူများနှင့် မိသားစုများ လျှောက်ထားနိုင်ပါသည်။ (အိမ်ခြံမြေတချို့တွင် တစ်ကိုယ်တည်းနေထိုင်သူများ မလျှောက်နိုင်ပါ။)
- အိမ်ခြံမြေအများစုကို ဦးရာလူစနစ်ဖြင့် ဝန်ဆောင်မှုပေးသည့်ပြီး (အချို့ကို လော့ထရီ (သို့) မဲထိဖြင့် ခွဲဝေပေးသည်)။
- လျှောက်ထားလိုသူများသည် မိမိနေထိုင်ရန် ရည်ရွယ်ထားသည့် တိုင်းဒေသကြီး၊ မြို့နယ် စသည့် နေရာတွင် နေရပ်မှတ်ပုံတင်မထားသော်လည်း လျှောက်ထားနိုင်ပါသည်။

ဆက်သွယ်ရန် (ဂျပန်ဘာသာဖြင့်သာ)

ကာနာဂါဝါပြည်နယ် အိမ်ရာထောက်ပံ့ရေး ကော်ပိုရေးရှင်း (အိမ်ခြံမြေငှားရမ်းဌာန၊ ငှားရမ်းစာချုပ်ဌာန)

☎: ၀၄၅-၆၅၁-၁၈၅၇ 🌐: <http://www.kanagawa-jk.or.jp/>

<ခရိုင်၊ မြို့နယ်နှင့် မြို့တော်စီမံခန့်ခွဲသော အိမ်ရာ (အများပြည်သူအိမ်ရာ)>

- နေရာရှာဖွေရန် အခက်အခဲကြုံနေရပြီး ဝင်ငွေနည်းပါးသူများအတွက် ဖြစ်သည်။
- ဝင်ငွေကန့်သတ်ချက်ရှိပါသည်။
- အရွယ်ရောက်ပြီးသူ မည်သူမဆို လျှောက်ထားနိုင်ပါသည်။
- မိသားစုဝင်များ (ဇနီးမောင်နှံ သို့မဟုတ် မိဘများနှင့် ကလေးများ) အတူတကွ နေထိုင်ခြင်း။
(သို့သော် သက်ကြီးရွယ်အိုများ သို့မဟုတ် မသန်စွမ်းသူများကဲ့သို့ အထူးအခြေအနေရှိ တစ်ကိုယ်တည်းနေသူများလည်း လျှောက်ထားနိုင်ပါသည်။)
- ငှားရမ်းသူများကို လော့ထရီ သို့မဟုတ် ရွေးချယ်ခြင်းဖြင့် ဆုံးဖြတ်ပါသည်။
- လျှောက်ထားလိုသူများသည် နေထိုင်လိုသည့် တိုင်းဒေသကြီး၊ မြို့နယ် စသည့် ဒေသတွင် နေရပ်မှတ်ပုံတင်ထားပြီး အမှန်တကယ် နေထိုင်ရမည် (လိုအပ်သည့် နေထိုင်ကာလသည် ပြည်နယ်၊ မြို့ သို့မဟုတ် ခရိုင်အလိုက် ကွဲပြားပါသည်။)

ဆက်သွယ်ရန်

ခရိုင်နှင့် မြို့နယ်များ

| အမျိုးအစား | ငှားရမ်းရန် | UR ငှားအိမ်ရာ (ပြည်သူပိုင်အိမ်ရာ) | အများပြည်သူဆိုင်ရာ ငှားရမ်းအိမ်ရာ (အများပိုင်ငှားအိမ်ရာ) | ခရိုင်၊ မြို့နယ်နှင့် မြို့တော်စီမံခန့်ခွဲသော အိမ်ရာ (အများပြည်သူအိမ်ရာ) |
|------------------------|---------------------------|--------------------------------------|--|---|
| ကနဦးကုန်ကျစရိတ် | စရံငွေ (အိမ်ငှားခ ၃ လစာ) | | စရံငွေ (အိမ်ငှားခ ၂-၃ လစာ) ※1 | |
| အာမခံသူ | မလိုအပ်ပါ | လိုအပ်သည် ※2 | | လိုအပ်သည် |
| ငှားရမ်းသူရွေးချယ်နည်း | ဦးသူကို ဦးစားပေးပါမယ်။ ※3 | | မဲထိန်ပေးကာ ရွေးချယ်ခြင်း | |
| လျှောက်လွှာကာလ | အချိန်မကန့်သတ် ※3 | | မေးမြန်းစုံစမ်းရန် | |

※1 အများပြည်သူအိမ်ရာအတွက် စရံငွေသည် ပြည်နယ်၊ မြို့နယ် သို့မဟုတ် မြို့အလိုက် ကွဲပြားသည်။
 ※2 အာမခံသူ မရှိပါက၊ ပူးတွဲအာမခံသူအဖြစ် အခြားစနစ်တစ်ခုကို အသုံးပြုရမည်။
 ※3 အချို့သော အိမ်အခန်းများကို မဲထိ(လော့ထရီစနစ်)ဖြင့် သတ်မှတ်ထားသည်။

ကော်လံ ၂: ဝန်ဆောင်မှုများပါသော သက်ကြီးရွယ်အိုများအတွက် အငှားအိမ်ရာဆိုသည်မှာ။

သက်ကြီးရွယ်အိုများအတွက် ဝန်ဆောင်မှုပေးသော အငှားအိမ်ရာသည် သက်ကြီးရွယ်အိုများ (တစ်ကိုယ်တည်းနှင့် စုံတွဲအိမ်ထောင်စုများ) စိတ်အေးချမ်းသာစွာ နေထိုင်နိုင်သည့် အငှားအိမ်ရာဖြစ်သည်။ သက်ကြီးရွယ်အိုများအတွက် သင့်လျော်စေရန် ဒီဇိုင်းထုတ်ထားပြီး (အတားအဆီးကင်းသော ဖွဲ့စည်းပုံစသည်) လုံခြုံရေးဝန်ဆောင်မှုများနှင့် နေထိုင်မှုဆိုင်ရာ အတိုင်ပင်ခံဝန်ဆောင်မှုများ အမြဲပါရှိသည်။ အချို့အိမ်ရာများတွင် သူနာပြုစောင့်ရှောက်မှုနှင့် ဆေးဘက်ဆိုင်ရာ ဝန်ဆောင်မှုများကိုလည်း ထားရှိနိုင်ပါသည်။

- လျှောက်ထားနိုင်သူများမှာ အသက် ၆၀ နှင့်အထက်ရှိသူများ၊ သို့မဟုတ် သူနာပြုစောင့်ရှောက်မှု သို့မဟုတ် အထောက်အပံ့ လိုအပ်ကြောင်း အသိအမှတ်ပြုထားသူများနှင့် ထိုသူတို့နှင့် အတူနေထိုင်သူများဖြစ်သည်။
- ငှားရမ်းခအပြင်၊ ပြောင်းရွှေ့နေထိုင်ရန်အတွက် အာမခံငွေနှင့် ဝန်ဆောင်ခများ စသည်တို့ ပေးဆောင်ရန် လိုအပ်ပါသည်။
- သော့ငွေ၊ အေဂျင်စီကြေး သို့မဟုတ် သက်တမ်းတိုးကြေး မရှိပါ။

ဆက်သွယ်ရန်အချက်အလက် (ဂျပန်ဘာသာဖြင့်သာ)
 ကာနာဂါဝါ အိမ်ရာနှင့် မြို့ပြဖွံ့ဖြိုးတိုးတက်ရေးအသင်း

☎ : ၀၄၅-၆၆၄-၆၈၉၆

သက်ကြီးရွယ်အိုများအတွက် ဝန်ဆောင်မှုပေးသည့် အိမ်ရာ သတင်းအချက်အလက် စနစ် (ဝက်ဘ်ဆိုက်)

🌐 : <http://www.satsuki-jutaku.jp/search/index.php>

ကော်လံ ၃: အထူးအဆင့်မြင့် အငှားအိမ်ရာ (တိုကယူချင်) ဆိုသည်မှာ?

အထူးအဆင့်မြင့် အငှားအိမ်ရာ (တိုကယူချင်) သည် မိသားစုများ (စုံတွဲများ သို့မဟုတ် မိဘများနှင့် ကလေးများ) အတွက် အများပြည်သူဆိုင်ရာ အငှားအိမ်ရာဖြစ်သည်။ အိမ်ထောင်စု၏ ဝင်ငွေပေါ်မူတည်၍ နိုင်ငံတော် သို့မဟုတ် ဒေသန္တရအစိုးရထံမှ အိမ်ငှားခ ထောက်ပံ့ကြေးများ ရရှိနိုင်ပါသည်။

- အိမ်ထောင်စုဝင်ငွေသည် သတ်မှတ်ထားသော ပမာဏအတွင်း ရှိရမည် (အသေးစိတ်အတွက် အောက်ပါ စုံစမ်းမေးမြန်းရာနေရာသို့ ဆက်သွယ်ပါ။)
- လျှောက်ထားသူများသည် အရွယ်ရောက်ပြီးသူများ ဖြစ်ရမည်။
- မိသားစုဝင်များ (ဥပမာ ဇနီးမောင်နှံ သို့မဟုတ် မိဘများနှင့် ကလေးများ) အတူတကွ နေထိုင်ရန်လိုပါသည်။
- အိမ်ငှားခနှင့် ပြုပြင်ထိန်းသိမ်းခများအပြင်၊ ပြောင်းရွှေ့နေထိုင်ရန်အတွက် အာမခံကြေး ပေးသွင်းရန် လိုအပ်ပါသည်။
- သော့ငွေ (Key Money)၊ ကိုယ်စလှယ်ကြေး၊ သက်တမ်းတိုးကြေးတို့ မလိုအပ်ပါ။
- မဲထိဖြင့် သို့မဟုတ် စောစွာလျှောက်သူကို ဦးစားပေးစနစ်ဖြင့် ဆုံးဖြတ်သည်။

ဆက်သွယ်ရန်အချက်အလက် (ဂျပန်ဘာသာဖြင့်သာ)

လူထုအကျိုးပြုအဖွဲ့အစည်း၊ ကာနာဂါဝါအိမ်ရာနှင့် မြို့ပြဖွံ့ဖြိုးတိုးတက်ရေးအသင်း၊

☎ : ၀၄၅-၆၆၄-၆၈၉၆

🌐 : <http://www.machikyo.or.jp/partner/>

အကျိုးအမြတ်မယူသော အဖွဲ့အစည်းတစ်ခုဖြစ်သည့် ကာနာဂါဝါ နိုင်ငံခြားသားများ

အိမ်ရာထောက်ပံ့ရေးဌာနအကြောင်း

ကာနာဂါဝါ နိုင်ငံခြားသား အိမ်ရာ အထောက်အပံ့ဌာနသည် နိုင်ငံခြားသားများအား ဘာသာစကားအမျိုးမျိုးဖြင့် အိမ်ရာရှာဖွေရန် ကူညီပေးပါသည်။ ကျွန်ုပ်တို့သည် အိမ်ရာဆိုင်ရာ ကိစ္စရပ်များအတွက်လည်း အကြံဉာဏ်ပေးပါသည်။

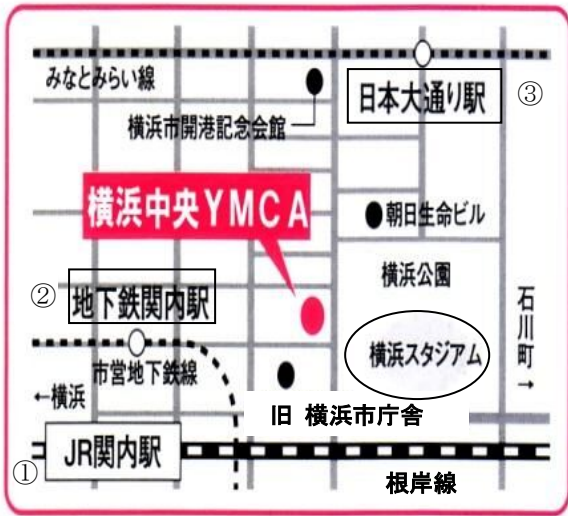

ကာနာဂါဝါ နိုင်ငံခြားသား အိမ်ရာ အထောက်အပံ့ဌာန

စာတိုက်ကုန်: ၂၃၁-၈၄၅၈
 ၁-၇ တိုကီဝါချို၊ ယိုကိုဟားမား YMCA၊ ဒုတိယထပ်၊
 နာကာကု၊ ယိုကိုဟားမား
ဖုန်းနံပါတ်: ၀၄၅-၂၂၈-၁၇၅၅
ဖက်စ်: ၀၄၅-၂၂၈-၁၇၆၈
အီးမေးလ်: sumai.sc@sumasen.com
<https://www.sumasen.com/>

- ① JR ကေဟင်-တိုဟိုကုလင်းရှိ ကန်နိုင်းဘူတာရုံ၏ တောင်ဘက်ထွက်ပေါက်မှ ခြေလျင်ငါးမိနစ်လျှောက်လျှင်
- ② ယိုကိုဟားမားမြို့နယ် အပြာလိုင်း ကန်နိုင်းဘူတာရုံ ထွက်ပေါက် ၁ မှ မိနစ်ငါးခန့် လမ်းလျှောက်၍ ရောက်ပါသည်။
- ③ မီနာတိုမိုင်ရာလိုင်းရှိ နိဟုန်-အိုဒိုရီဘူတာထွက်ပေါက် ၂ မှ မိနစ်ငါးလမ်းလျှောက်

ဤလက်စွဲစာဆောင်ကို ကာနာဂါဝါ ပြည်နယ်အစိုးရ၏ တာဝန်ပေးချက်အရ အကျိုးအမြတ်မယူသော အဖွဲ့အစည်းတစ်ခုဖြစ်သည့် ကာနာဂါဝါ နိုင်ငံခြားသား နေအိမ်ထောက်ပံ့ရေးစင်တာမှ ထုတ်ပြန်ထားပါသည်။

၂၀၂၆ မတ်လထုတ်

ကာနာဂါဝါခရိုင် နိုင်ငံတကာရေးရာဌာန (နိဟွန်ဒိုရီလမ်း ၁၊ နာကာမြို့နယ်၊ ယိုကိုဟားမားမြို့)
 ဖုန်း: ၀၄၅-၂၁၀-၁၁၁၁ (အဓိက ဖုန်းလိုင်း)