

5029

会派名称
かながわ未来

政務活動費支出伝票

経費区分	人件費
支出年月日	令和6年9月2日
支出額	155,860円
使 途 及 び 内 容	政務活動補助職員 給料、賃金

按分による支出の場合の記載事項

- ・全体の経費 (155,860円) . . . A
- ・按分の率 (100%) . . . B

政務調査費の支出額

A × B =

155,860円

<領収書等の証拠書類の添付欄>

領 収 書		No. _____
かながわ未来		様
金額	¥155,860-	
但 7 月分給与(交通費込み)		
上記の金額領収いたしました		
令和6年 9 月 2 日		
		<input type="checkbox"/>

備 考 欄
7月分給与 (交通費込み) 相手方の要請により現金払いとする。

68

会派名称
かながわ未来

政 務 活 動 費 支 出 伝 票

経費区分	人件費
支出年月日	令和6年9月3日
支 出 額	4,230円

使 途 及 び 内 容
 政務活動補助職員 住民税

按分による支出の場合の記載事項

・全体の経費 (4,700円) . . . A
 ・按分の率 (90%) . . . B

政務調査費の支出額

A × B = 4,230円

神奈川県

個人市民税
個人住民税
市県民税

領収証書 (公)

市区町村コード	口座番号	加入者名
		会計管理者
令和 6 年 8 月分	指 定 番 号	納入金額(1)
		4,700 ^円
納入すべき金額が右の納入金額(1)の欄の金額と異なるときは、納入金額(1)の欄を横線で抹消し、納入金額(2)の欄に記入してください。	納 入 金 額	給与分 (退職給付) (うち含む)
		退 職 所得分
		延滞金
納期限	令和 6 年 9 月 10 日	合計額

(特別徴収義務者)
 住 所 〒 249-0006
 又は 神奈川県逗子市逗子3丁目6-7
 所在地
 氏 名 近藤大輔政務活動事務所
 又は 氏 名
 番 号 3500 48989

領 収 日 付 印
 横 浜 子
 逗 子
 6. 9. 3
 近 藤 大 輔
 印
 様

備 考 欄

8月分

上記のとおり領収しました。

(納入者保管)

会派名称
かながわ未来

585

政務活動費支出伝票

経費区分	人件費
支出年月日	令和6年9月10日
支出額	81,000円
使途及び内容	政務活動補助職員 給料、賃金
按分による支出の場合の記載事項 ・全体の経費 (90,000円) . . . A ・按分の率 (90%) . . . B $A \times B =$ <div style="border: 1px solid black; display: inline-block; padding: 2px;">81,000円</div> 政務調査費の支出額	
<領収書等の証拠書類の添付欄>	

領 収 証

請けこ事務

様 No.

★

¥ 90,000-

内 訳

現金

小切手

手形

消費税(10%)

消費税(8%)

内税額計

但 7月分給与

令和6年9月10日 上記正に領収いたしました

登録番号



収入印紙

備 考 欄

7月分

2572

会派名称
かながわ未来

政 務 活 動 費 支 出 伝 票

経費区分	人件費
支出年月日	令和6年9月10日
支 出 額	66,248円

使 途 及 び 内 容
政務活動補助職員 給料、賃金

按分による支出の場合の記載事項

- ・全体の経費 (73,609円) . . . A
- ・按分の率 (90%) . . . B

政務調査費の支出額

A × B =

66,248円

ご利用明細

ご来店ありがとうございます。
お取引内容をご確認のうえ、お持ち帰りください。

お取引内容	ご利用年月日	ご利用時間
振 込	060910	09:30
銀行番号	お取引店	科目
お取引店	お取引金額	
	*73,059	
ATM番号	お取引内訳	手数料
0225	0000	*550
お取引番号	お取引内訳	
1658	0000	
説明コード	お取引振元帳別添	

口座番号	受取人名	
	様	
依頼人名	ワキ レイコ	
	様	
電話番号	CD手数料	
	*0	

備 考 欄

8月分 手数料550円込み。

3115

会派名称
かながわ未来

政務活動費支出伝票

経費区分	人件費
支出年月日	令和6年9月10日
支出額	22,233円

使 途 及 び 内 容
8月分給与、交通費

按分による支出の場合の記載事項

- ・全体の経費 (24,704円) . . . A
- ・按分の率 (90%) . . . B

政務調査費の支出額

A × B =

22,233円

《領収書等の証拠書類の添付欄》

領 収 証

No. _____

かながわ未来 県議団 様

2024年 9月 10日

★ ¥24,704 -

但 8月分給与と交通費(¥704)と17

上記正に領収いたしました

備	
内 訳	
税抜金額	
消費税額等(%)	

3116

会派名称
かながわ未来

政務活動費支出伝票

経費区分	人件費
支出年月日	令和6年9月11日
支出額	61,569円

使 途 及 び 内 容
8月分給与、交通費

按分による支出の場合の記載事項

- ・全体の経費 (68,410円) . . . A
- ・按分の率 (90%) . . . B

政務調査費の支出額

A × B = 61,569円

< 領収書等の証拠書類の添付欄 >

領 収 証 No. _____

かながわ未来 様 2024年9月11日

★ ¥68,410-

但 8月分給与(2,60)と17

上記正に領収いたしました

備	内 訳	[Redacted]
	税抜金額	[Redacted]
	消費税額等(%)	[Redacted]

4105

会派名称
かながわ未来

政務活動費支出伝票

経費区分	人件費
支出年月日	令和6年9月11日
支出額	14,850円

使 途 及 び 内 容
政務活動補助職員 給料、賃金

按分による支出の場合の記載事項

- ・全体の経費 (16,500円) . . . A
- ・按分の率 (90%) . . . B

政務調査費の支出額

$$A \times B = 14,850円$$

領 収 証

小田貴久 様 2024年9月11日

★ ¥16,500

但 8月分給料として
上記正に領収いたしました

内 訳

税率	金額(税抜・税込)
%	消費税額等
税率	金額(税抜・税込)
%	消費税額等

コクヨ ウケ-1048

備 考 欄

8月分、XXXXXXXXXX 給与

4106

会派名称
かながわ未来

政 務 活 動 費 支 出 伝 票

経費区分	人件費
支出年月日	令和6年9月11日
支 出 額	38,115円
使 途 及 び 内 容	政務活動補助職員 給料、賃金
按分による支出の場合の記載事項 ・全体の経費 (42,350円) . . . A ・按分の率 (90%) . . . B $A \times B = \text{政務調査費の支出額}$ <div style="border: 1px solid black; display: inline-block; padding: 2px;">38,115円</div>	

領 収 書

No :

小田貴久事務所 様

¥42,350-

但し 8月分給与として として

収入 令和6年9月11日 上記正に領収いたしました。
印紙



備 考 欄
8月分、  給与

3118

会派名称
かながわ未来

政務活動費支出伝票

経費区分	人件費
支出年月日	令和6年9月13日
支出額	6,912円

使 途 及 び 内 容
8月分給与、交通費

按分による支出の場合の記載事項

- ・全体の経費 (7,680円) . . . A
- ・按分の率 (90%) . . . B

政務調査費の支出額

$A \times B =$ 6,912円

<領収書等の証拠書類の添付欄>

領 収 証

No. _____

かながわ未来 県議団様

6年 9月13日

★ ¥7,680 -

但 8月分給与交通費(¥400)として

上記正に領収いたしました

備

内 訳

税抜金額

消費税額等(%)



3119

会派名称
かながわ未来

政務活動費支出伝票

経費区分	人件費
支出年月日	令和6年9月13日
支出額	80,293円

使 途 及 び 内 容
8月分給与、交通費

按分による支出の場合の記載事項

- ・全体の経費 (89,215円) . . . A
- ・按分の率 (90%) . . . B

政務調査費の支出額

A × B = 80,293円

< 領収書等の証拠書類の添付欄 >

領 収 証

No. _____

R 6 年 9 月 13 日

かながわ未来県議団 様

★ ¥89,215-

但 8月分給与及び交通費(¥7,510)と17

上記正に領収いたしました

備	内 訳	
	税抜金額	
	消費税額等(%)	

3120

会派名称
かながわ未来

政務活動費支出伝票

経費区分	人件費
支出年月日	令和6年9月14日
支出額	24,186円

使 途 及 び 内 容
8月分給与、交通費

按分による支出の場合の記載事項

- ・全体の経費 (26,874円) . . . A
- ・按分の率 (90%) . . . B

政務調査費の支出額

A × B =

24,186円

《 領収書等の証拠書類の添付欄 》

領 収 証

No. _____

かながわ県議団 様

2024年 9月 14日

★ ¥26,874-

但 8月分給与と交通費(¥2,574)にて

上記正に領収いたしました

備

内 訳

税抜金額

消費税額等(%)

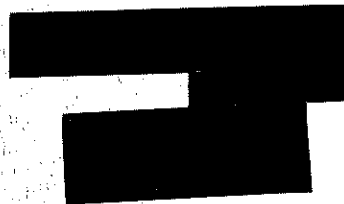

3650

会派名称
かながわ未来

政 務 活 動 費 支 出 伝 票

経費区分	人件費
支出年月日	令和6年9月14日
支 出 額	2,385円
使 途 及 び 内 容	政務活動補助職員 給料、賃金
按分による支出の場合の記載事項	
・全体の経費	(2,385円) . . . A
・按分の率	(100%) . . . B
政務調査費の支出額	
A × B =	
2,385円	
<領収書等の証拠書類の添付欄>	

備 考 欄
8月分 手数料145円含む

振込明細

永井 真人様

店番号 口座番号

作成日付	2025/03/24
作成時刻	16:02:02

ページ数: 1 / 1

受付番号	受付日	振込先	振込金額 (円)	手数料 (円)	振込状況
	振込指定期	受取人名	依頼人名		
202409140253883	2024/ 9/14		2,240	145	受付済
	2024/ 9/14		ナガイ マサト		

73

会派名称
かながわ未来

政 務 活 動 費 支 出 伝 票

経費区分	人件費
支出年月日	令和6年9月20日
支出額	179,534円
使 途 及 び 内 容	政務活動補助職員 給料、賃金

按分による支出の場合の記載事項

- ・全体の経費 (199,483円) . . . A
- ・按分の率 (90%) . . . B

政務調査費の支出額

A × B =

179,534円

領 収 証

No. _____

近藤 輔 様

2024年9月20日

★ ¥199,483.-

但 8月分アルバイト代

上記正に領収いたしました

内 訳

税抜金額

消費税額等(%)

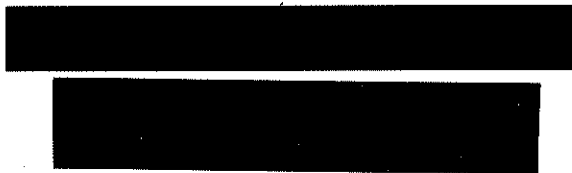

備 考 欄

8月分アルバイト代

相手方の要請により現金払いとある。

2583

会派名称
かながわ未来

政 務 活 動 費 支 出 伝 票

経費区分	人件費
支出年月日	令和6年9月20日
支出額	10,800円

使 途 及 び 内 容
 政務活動補助職員 給料、賃金

按分による支出の場合の記載事項

- ・全体の経費 (12,000円) . . . A
- ・按分の率 (90%) . . . B

政務調査費の支出額

A × B = 10,800円

領 収 証 No. _____

脇 水 川 子 様 2024年 9月20日

★ ￥ 12,000.-
但 @1500 X 8h

上記正に領収いたしました

内 訳
 税抜金額
 消費税額等(%)

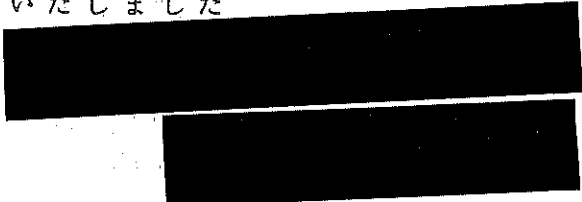

備
 8月分

会派名称
かながわ未来

577

政務活動費支出伝票

経費区分	人件費
支出年月日	令和6年9月25日
支出額	141,746円
使途及び内容	政務活動補助職員 給料、賃金
<p>按分による支出の場合の記載事項</p> <ul style="list-style-type: none"> ・全体の経費 (157,496円) . . . A ・按分の率 (90%) . . . B <p style="text-align: right;">政務調査費の支出額</p> <p style="text-align: center;">A × B = 141,746円</p>	
<p><< 領収書等の証拠書類の添付欄 >></p>	

備考欄
8月分

〈ご利用明細票〉

毎度ご利用いただきましてありがとうございます。
どうぞお取引内容をお確かめください。

お取引内容	機番	お取引通番	ご利用年月日										
お振込	P2	5562	06-09-25										
銀行番号	支店番号	科目	口座番号										
[Redacted]													
<table border="1"> <tr> <td>万円</td> <td>千円</td> <td>百円</td> <td>十円</td> <td>円</td> </tr> <tr> <td></td> <td></td> <td></td> <td></td> <td></td> </tr> </table>				万円	千円	百円	十円	円					
万円	千円	百円	十円	円									
お取引番号	お取引時間	ご利用手数料	お取引金額										
5904	09:54		¥86800										
お取引不能コード	お取引後残高												
おつり													

(000034)

ご
案
内

様

キョウシマケイコジ`ムシヨ 様
電話 042-705-8490

IC

裏面のご案内もご覧ください。

T3106-0892-0926

〈ご利用明細票〉

毎度ご利用いただきましてありがとうございます。
どうぞお取引内容をお確かめください。

お取引内容	機番	お取引通番	ご利用年月日										
お振込	P2	5564	06-09-25										
銀行番号	支店番号	科目	口座番号										
[Redacted]													
<table border="1"> <tr> <td>万円</td> <td>千円</td> <td>百円</td> <td>十円</td> <td>円</td> </tr> <tr> <td></td> <td></td> <td></td> <td></td> <td></td> </tr> </table>				万円	千円	百円	十円	円					
万円	千円	百円	十円	円									
お取引番号	お取引時間	ご利用手数料	お取引金額										
5906	09:55		¥70696										
お取引不能コード	お取引後残高												
おつり													

(000035)

ご
案
内

様

キョウシマケイコジ`ムシヨ 様
電話 042-705-8490

IC

裏面のご案内もご覧ください。

T3106-0892-0926

598

会派名称
かながわ未来

政務活動費支出伝票

経費区分	人件費
支出年月日	令和6年9月25日
支出額	81,000円

使途及び内容
政務活動補助職員 給料、賃金

按分による支出の場合の記載事項

- ・全体の経費 (90,000円) . . . A
- ・按分の率 (90%) . . . B

政務調査費の支出額

A × B = 81,000円

<領収書等の証拠書類の添付欄>

領収証 親心之事務所 様 No. _____

★ 90,000-

内訳 _____ 但 8月分給与として

現金 _____ 令和6年9月25日 上記正に領収いたしました

小切手 _____

手形 _____ 登録番号 _____

消費税(10%) _____

消費税(8%) _____

内税額計 _____

収入印紙

備考欄

8月分

1555

会派名称
かながわ未来

政務活動費支出伝票

経費区分	人件費
支出年月日	令和6年9月25日
支出額	188,113円

使 途 及 び 内 容
 政務活動補助職員 給料、賃金

按分による支出の場合の記載事項

- ・全体の経費 (209,015円) . . . A
- ・按分の率 (90%) . . . B

政務調査費の支出額

A × B = 188,113円

《領収書等の証拠書類の添付欄》

ご利用明細

ご来店いただきありがとうございます。
このご利用明細は必ずお持ち帰りください。

年月日	取扱店番	お取引内容
060925		お振り込み
受付通番	銀行番号	支店番号
		口座番号
*****		お取引金額
*****		¥208,740*
*****		*****
お取扱い できない場合	残高	***
時刻 1.30	税込手数料 275*	おつり

お振込先・お受取人 ご依頼人
 カナカワミライ様

備 考 欄
 9月分 振込手数料275円込み

2134

会派名称
かながわ未来

政務活動費支出伝票

経費区分	人件費
支出年月日	令和6年9月26日
支出額	40,800円

使 途 及 び 内 容
政務活動補助職員 給料、賃金

按分による支出の場合の記載事項

- ・全体の経費 (51,000円) . . . A
- ・按分の率 (80%) . . . B

政務調査費の支出額

A × B =

40,800円

領 収 証

かながわ未来

様

No. _____

★

但

¥ 51,000 -
9月分給与として

2024年9月26日 上記正に領収いたしました

収 入
印 紙

内 訳

税抜金額

消費税額等 (%)

コクヨ ウケ-107

備 考 欄

9月分給与

2135

会派名称
かながわ未来

政務活動費支出伝票

経費区分	人件費
支出年月日	令和6年9月26日
支出額	3,936円

使 途 及 び 内 容
 政務活動補助職員 各種手当

按分による支出の場合の記載事項

- ・全体の経費 (4,920円) . . . A
- ・按分の率 (80%) . . . B

政務調査費の支出額

A × B = 3,936円

領 収 証

かながわ未来

様 No. _____

★

¥ 4,920-

但

9月分交通費として

2024年 9月26日 上記正に領収いたしました

取 入 印 紙	内 訳
	税抜金額
	消費税額等 (%)



コクヨ ウケ-107

備 考 欄
 9月分交通費

2136

会派名称
かながわ未来

政務活動費支出伝票

経費区分	人件費
支出年月日	令和6年9月27日
支出額	43,200円
使 途 及 び 内 容	政務活動補助職員 給料、賃金
按分による支出の場合の記載事項 ・全体の経費 (54,000円) . . . A ・按分の率 (80%) . . . B $A \times B = \text{政務調査費の支出額}$ $A \times B = 43,200円$	

領 収 証

かながわ未来 様 No.

★

¥ 54,000-

内 訳
現金
小切手 /
手形 /
消費税額等 (%)

但 9月分給与と17
2024年9月27日 上記正に領収いたしました

取入印紙

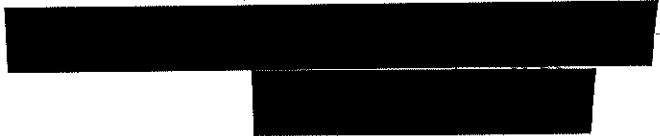

コクヨ ウケ-98

備 考 欄	9月分給与
-------	-------

2137

会派名称
かながわ未来

政 務 活 動 費 支 出 伝 票

経費区分	人件費
支出年月日	令和6年9月27日
支出額	2,112円
使 途 及 び 内 容	政務活動補助職員 各種手当
按分による支出の場合の記載事項	
・全体の経費	(2,640円) . . . A
・按分の率	(80%) . . . B
政務調査費の支出額	
A × B = 2,112円	

領 収 証

かながわ未来 様 No. _____

★ 2,640-

内 訳	現金	2,640
	小切手	/
	手形	/
消費税額等(%)		

但 9月分交通費として
2024年 9月27日 上記正に領収いたしました

収入印紙

コクヨ ウケ-08

備 考 欄
9月分交通費



635

会派名称
かながわ未来

政 務 活 動 費 支 出 伝 票

経費区分	人件費
支出年月日	令和6年9月30日
支出額	84,067円
使 途 及 び 内 容	政務活動補助職員 給料、賃金
按分による支出の場合の記載事項	
・全体の経費 (93,408円) . . . A	
・按分の率 (90%) . . . B	
政務調査費の支出額	
A × B = 84,067円	
≪ 領収書等の証拠書類の添付欄 ≫	

備 考 欄
8月分

領収書

かながわ未来

御中

発行日 令和6年9月30日

金額 ¥93,408

(税込)

但

給料

として

上記正に領収いたしました。

印 収
紙 入

内 訳

税抜金額

¥93,408

消費税等

¥0

0%

1556

会派名称
かながわ未来

政務活動費支出伝票

経費区分	人件費
支出年月日	令和6年9月30日
支出額	37,440円
使途及び内容	政務活動補助職員 給料、賃金
按分による支出の場合の記載事項	
・全体の経費 (41,600円) . . . A	
・按分の率 (90%) . . . B	
政務調査費の支出額	
A × B =	37,440円
<領収書等の証拠書類の添付欄>	

領収証 かながわ未来 様 No. _____

金額	4	1	6	0	0
----	---	---	---	---	---

内 訳
 現金
 小切手 /
 手形 /

但 令和6年9月分事務として 9/6 9/12 9/20 9/27
 令和6年9月30日 上記正に領収いたしました

消費税額等(%)
 消費税額等(%)

登録番号

備考欄
9月分

2138

会派名称
かながわ未来

政務活動費支出伝票

経費区分	人件費
支出年月日	令和6年9月30日
支出額	43,200円
使途及び内容	政務活動補助職員 給料、賃金
按分による支出の場合の記載事項	
・全体の経費	(54,000円) . . . A
・按分の率	(80%) . . . B
政務調査費の支出額	
A × B = 43,200円	

領 収 証

かながわ未来

様 No. _____

★

¥ 54,000-

内 訳 _____

現金 _____

小切手 / _____

手形 / _____

消費税額等(%) _____

但 9月分給与として

2024年9月30日 上記正に領収いたしました

収入印紙

コクヨ ウケ-98

備 考 欄

9月分給与

2139

会派名称
かながわ未来

政務活動費支出伝票

経費区分	人件費
支出年月日	令和6年9月30日
支出額	2,112円
使 途 及 び 内 容	政務活動補助職員 各種手当
按分による支出の場合の記載事項	
・全体の経費	(2,640円) . . . A
・按分の率	(80%) . . . B
政務調査費の支出額	
A × B = 2,112円	

領 収 証

かながわ未来 様 No.

★ 7 2,640-

内 訳	
現金	
小切手	/
手形	/
消費税額等(%)	

但 9月分交通費として
2024年 9月 30日 上記正に領収いたしました

収入印紙

コクヨ ウケ-98

備 考 欄

9月分交通費

4567

会派名称
かながわ未来

政 務 活 動 費 支 出 伝 票

経費区分	人件費		
支出年月日	令和6年9月30日		
支出額	63,135円		
使 途 及 び 内 容	政務活動補助職員 給料、賃金		
按分による支出の場合の記載事項			
・全体の経費	(70,150円)	... A
・按分の率	(90%)	... B
			政務調査費の支出額
A × B =			63,135円

領 収 証

吉川さとし 様

2024年 9 月 30 日

金額 70,150 円

但し2024年 9 月分給与として



備 考 欄

9月分

4568

会派名称
かながわ未来

政 務 活 動 費 支 出 伝 票

経費区分	人件費
支出年月日	令和6年9月30日
支 出 額	39,330円
使 途 及 び 内 容	政務活動補助職員 給料、賃金
按分による支出の場合の記載事項	
・全体の経費	(43,700円) . . . A
・按分の率	(90%) . . . B
政務調査費の支出額	
A × B =	
39,330円	

領 収 証

吉川さとし 様

2024年9月30日

金額 43,700円

但し2024年9月分給与として



備 考 欄

9月分

備考欄