

1501

会派名称
かながわ未来

政 務 活 動 費 支 出 伝 票

経費区分	事務所費		
支出年月日	令和6年4月1日		
支出額	72,000円		
使 途 及 び 内 容	事務所の賃借料		
按分による支出の場合の記載事項			
<ul style="list-style-type: none"> ・全体の経費 (80,000円) . . . A ・按分の率 (90%) . . . B 			
			政務調査費の支出額
A × B =			72,000円
<<領収書等の証拠書類の添付欄>>			

領 収 証

かながわ県議会議員団政務事務所様 No.

★

内 訳	
現金	
小切手	/
手 形	/
消費税額等 (%)	

780,000
但 令和6年5月分事務所賃借料として
令和6年4月1日 上記正に領収いたしました

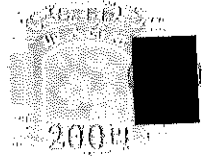

コクヨ ウケ-98

備 考 欄
5月分

(第5号様式)

事 務 所 台 帳

事務所の所在地	延べ床面積(m ²)	賃貸料(月額)	契 約 期 間
横浜市中区麦田町 4-98-8	24.30m ²	80,000円	令和 4年 8月23日 ～ 令和 6年 8月22日

事 務 所 の 貸 主	事 務 所 の 借 主
	作山 友祐

賃貸借契約書の内容と相違ないことを証明する。

令和6年 〆月 〆日

会派代表者(議員名) 近藤 大輔

※ 議員交付の場合は、議員本人が証明すること。

3002

会派名称
かながわ未来

政務活動費支出伝票

経費区分	事務所費
支出年月日	令和6年4月1日
支出額	7,704円

使 途 及 び 内 容
事務所の電気料金

按分による支出の場合の記載事項

- ・全体の経費 (8,560円) . . . A
- ・按分の率 (90%) . . . B

政務調査費の支出額

A × B =

7,704円

<領収書等の証拠書類の添付欄>

ご利用明細票

お取扱目	店番	取扱番号
06-04-01		A93170009
取扱店		
払込口座		
払込金額	*8,560	料金 *0
		振替受付票 払込みの証拠となるものですから大切に保存して下さい。 料金には、消費税等が含まれています。
記号番号	*****	
残高		
アプリで税公金支払い (QRコード) キャンペーン実施中		

備 考 欄
電気料金 (3月分)

3003

会派名称
かながわ未来

政務活動費支出伝票

経費区分	事務所費
支出年月日	令和6年4月1日
支出額	5,761円

使 途 及 び 内 容
事務所の電気料金

按分による支出の場合の記載事項

- ・全体の経費 (6,402円) . . . A
- ・按分の率 (90%) . . . B

政務調査費の支出額

A × B =

5,761円

<領収書等の証拠書類の添付欄>

ご利用明細票

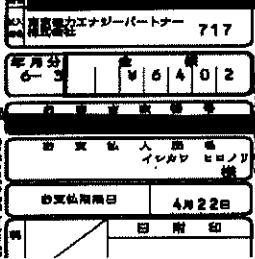
お取扱日	店番	取扱番号
06-04-01		A93170008
取扱店		
払込口座		
払込金額	*6,402	料金 *0
		振替受付票 払込みの証拠となるものですから大切に保存して下さい。料金には、消費税等が含まれています。
記号番号	*****	
残高		
アプリで税公金支払い (QRコード) キャンペーン実施中		

備考欄
電気料金 (3月分)

1003

会派名称
かながわ未来

政 務 活 動 費 支 出 伝 票

経費区分	事務所費
支出年月日	令和6年4月10日
支出額	5,662円

使 途 及 び 内 容
事務所の管理運営費等（光熱水費等）

按分による支出の場合の記載事項

- ・全体の経費 (6,292円) . . . A
- ・按分の率 (90%) . . . B

政務調査費の支出額

A × B = 5,662円

<領収書等の証拠書

ご利用控え

- ご預金の預け入れの場合は、必ずお通帳をご利用願います。
- 銀行からカードの暗号について、お問い合わせすることは絶対ありません。

区 分	機 番	処理番号	日 付																								
お振込	1222715	06-04-10																									
銀行番号	店 番	取扱店番																									
<table border="1"> <tr> <th colspan="4">振 込 額</th> <th colspan="4">使 込 額</th> </tr> <tr> <td>万円</td> <td>五千円</td> <td>二千円</td> <td>千円</td> <td>600円</td> <td>100円</td> <td>50円</td> <td>10円</td> </tr> <tr> <td></td> <td></td> <td></td> <td></td> <td></td> <td></td> <td></td> <td></td> </tr> </table>				振 込 額				使 込 額				万円	五千円	二千円	千円	600円	100円	50円	10円								
振 込 額				使 込 額																							
万円	五千円	二千円	千円	600円	100円	50円	10円																				
手 数 料 (消費税等を含む)		金 額																									
12:12 ¥385円		¥5,907円																									
お つ り		残 高																									
円		円																									
手数料のうち振込手数料 ¥385																											
000128																											
お振込先・お振込明細・ご案内																											
カ) サソウ 様																											
サトウ ケイスク 様																											
電話番号																											

裏面を必ずご覧下さい

備 考 欄

電気代3月分
※振込手数料385円

2024 年 3 月 15 日

〒243-0014
神奈川県厚木市旭町1-21-12
三紫ビル 2階 B

佐藤圭介 様

請求書

登録番号 T7010001121192
〒 103-0008
東京都中央区日本橋中洲4-15
アーバンローズ日本橋401号

株式会社 三紫

【請求・検針等に関するお問い合わせ】
㈱ホームランドエステート 物件担当: XXXXXXXXXX
TEL 090-1779-6469

2024年3月分(水道光熱費料金)を下記の通りご請求申し上げますので、2024年4月10日迄に下記銀行口座迄
お振込みお願い致します。(振込手数料は貴社ご負担にてお願い致します。)
なお、水道光熱費等の口座振替をご利用の場合は、金額のご確認をお願い致します。

2024年3月分【水道光熱費等料金 内訳】

該当年月日	明細	金額	小計(税抜)	計器指針	
2024/3/8	基本料金	3,000	3,000	【電灯】kWh	
2024/3/8	使用料金(電灯)	2,370	2,370	今回指針 7504	
				前回指針 7425	
				使用量計 79	
	【使用期間】2月10日~3月8日			単価 30.0円/kWh	
	【対象区画】 三紫ビル 2B				
金額合計	¥5,370	消費税額(10%) 合計	¥537	ご請求総額	¥5,907

検針日 2024/3/8

【お支払方法】

口座振替予定

501

会派名称
かながわ未来

政務活動費支出伝票

経費区分	事務所費
支出年月日	令和6年4月10日
支出額	2,763円

使 途 及 び 内 容
事務所の管理運営費等（光熱水費等）

按分による支出の場合の記載事項

- ・全体の経費 (3,071円) . . . A
- ・按分の率 (90%) . . . B

政務調査費の支出額

A × B =

2,763円

◀領収書等の証拠書類の添付欄▶

上下水道料金納入通知書兼領収書
令和5年度 水道事業会計

振替口座
加入者 神奈川県相模原市南区
京島 けいこ 事務所様

お客様番号(使用者番号)
[REDACTED]

使用年月分 6年2月～6年3月分

※5月から12月までお客様番号、全体の15桁が地番番号

上下水道料金 3,071円

内訳	
水道料金	1,562円 10% (142円)
用途 営業用	使用水量 2m ³
下水道使用料	1,509円 10% (137円)
料金区分 一般汚水	排水量 2m ³

金額には、消費税及び地方消費税に相当する(1)内の部分が含まれています。

神奈川県相模原市南区
相模大野6丁目
7-2
場 所 [REDACTED] 1 2F
京島 けいこ 事務所
様分

納 期 限 令和6年 4月 11日

上記の金額を納入してください。
令和6年 4月 1日

神奈川県企業庁
相模原南水道営業所長
登録番号 T4800020000
上記の金額を
領収しました。
(電話)
042-745-1111
※取納済印のないものは無効です。

(お客様用)

収 納 済 印

24.4.10 [REDACTED] 3193A

備 考 欄

2月～3月分

3011

会派名称
かながわ未来

政 務 活 動 費 支 出 伝 票

経費区分	事務所費
支出年月日	令和6年4月16日
支 出 額	2,356円
使 途 及 び 内 容	事務所の水道料金
<p>按分による支出の場合の記載事項</p> <ul style="list-style-type: none"> ・全体の経費 (2,618円) . . . A ・按分の率 (90%) . . . B <p style="text-align: right;">政務調査費の支出額</p> <p style="text-align: center;">A × B = 2,356円</p>	
<p>< 領収書等の証拠書類の添付欄 ></p>	

備 考 欄	水道料金 (4月分)
-------	------------

水道料金等納付書兼領収書

口座番号 []
加入者名 川崎市上下水道事業管理者

〒215-0011 水道番号 []
川崎市麻生区百合丘1丁目5-4
米山ビル 202
石川 裕恵 様

令和6年4月9日 発行

水道番号	[]	測定年月	令和6年4月
使用期間	令和6年2月9日 ~ 令和6年4月9日		
使用場所	川崎市麻生区百合丘1丁目5-4 米山ビル 202		
使用者名	石川 裕恵 様		

令和6年4月23日まで有効

右の金額を領収しました。

本領収書はお支払いの証明となります
ので、大切に保管してください。

川崎市上下水道局
出納・収納取扱金
融機関

領収日付印の無いもの、
金額を訂正したものは
無効です。



使用水量	4 m ³
排出汚水量	4 m ³
水道料金 (うち消費税等相当額)	1,166 円 (106 円)
下水道使用料 (うち消費税等相当額)	1,452 円 (132 円)
合計金額 (うち消費税等相当額)	2,618 円 (238 円)

クレジットカード納付用番号	
納付番号	[]
確認番号	[]

※コンビニエンスストアでは、次のものはお取り扱いできません。

- ・バーコードのないもの
- ・バーコードの読取りができないもの
- ・金額を訂正したもの
- ・金額が30万円を超えるもの

【収納代行 株式会社NITデータ】

この用紙を切り取ってお客さまにお渡しください。
>納入者保管 202404-040-1119097

川崎市上下水道局 北部サービスセンター 受付業務受託会社
〒215-0003 上下水道お客さまセンター (年中無休 8:30 ~ 20:00)
川崎市麻生区高石4丁目15番地7号 料金問合せ TEL 044-200-3548

切り取らずにお持ちください

4007

会派名称
かながわ未来

政 務 活 動 費 支 出 伝 票

経費区分	事務所費
支出年月日	令和6年4月16日
支 出 額	2,763円

使 途 及 び 内 容
事務所の管理運営費等（光熱水費等）

按分による支出の場合の記載事項

- ・全体の経費 (3,071円) . . . A
- ・按分の率 (90%) . . . B

政務調査費の支出額

A × B =

2,763円

総合口座通帳

店番号 [] 口座番号 []

小田 貴久 様

24--4-16ヨウキサイトウ 3,071

備 考 欄

2024.2~2024.3 上下水道代

4008

会派名称
かながわ未来

政 務 活 動 費 支 出 伝 票

経費区分	事務所費
支出年月日	令和6年4月16日
支 出 額	8,727円

使 途 及 び 内 容
事務所の管理運営費等（光熱水費等）

按分による支出の場合の記載事項

- ・全体の経費 (9,697円) . . . A
- ・按分の率 (90%) . . . B

政務調査費の支出額

A × B =

8,727円

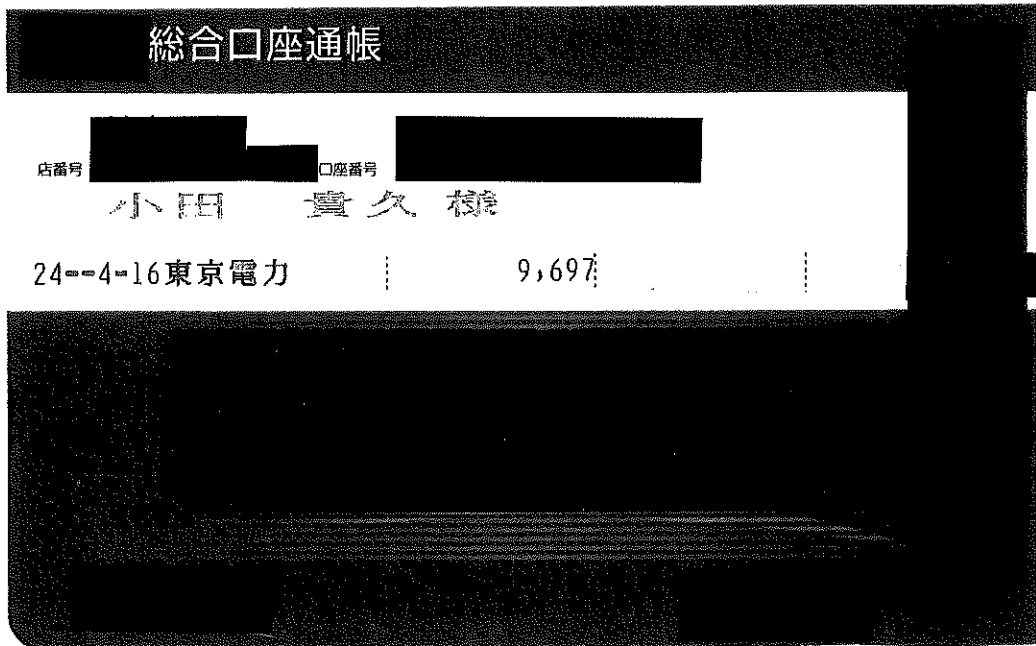

備 考 欄
2024.4 電気代
4月分

電気ご使用量のお知らせ

オダ タカヒサ 様

電気料金等領収証(相模原市緑区)

地区番号	02	お客さま番号	
年 月 分	令和 6年 4月	ご使用期間	3月 5日~ 4月 3日
ご契約種別	従量電灯C	ご契約	8kVA
ご使用量	281 kWh		
請求予定金額	9,697円		
(うち消費税等相当額)	(881円)		
上記料金内訳	基本料金	2,375円12銭	今回検針日
	電 1段料金	3,597円60銭	計器取替日
	力 2段料金	5,083円80銭	振替予定日
	量 3段料金	890円78銭	お支払期限日
	燃料費調整額	-2,588円01銭	次回検針予定日
	再エネ発電賦課金	393円00銭	戸 数
	口座振替割引	-55円00銭	力 率
			通電制御型割引率
			分割引対象
			5時間通電
			通電制御

(本お知らせ票によるお支払いはできません。)

年 月 分	ご使用期間	ご使用日数
年 月	月 日~ 月 日	日
領収金額	円	円
ご契約種別	ご契約	
ご使用量	kWh	
店舗コード	口座番号	
ご使用場所	相模原市 緑区 橋本 6丁目 17番(地) 3号 ヒロキビル2棟 1F号	
地区番号	お客さま番号	

(本領収証により集金員が収納することはありません。)

印紙税申告納付につき廻町
税務署承認済
作成場所 千代田区内幸

当月指示数	11207.9
前月(取付)指示数	10927.3
差 引	280.6
計器乗率(倍)	
計器番号(下3桁)	279
取替前計量値	

燃料費調整のお知らせ (1 kWhあたり)

4月(〜3/31)分	-9円21銭
4月(4/1〜)分	-9円21銭

4月分の託送料金相当額について

託送料金相当額	2,652円
うち賠償負担金相当額	
および廃炉円滑化負担金相当額	44円96銭

国の電気料金軽減措置により、令和5年10月分以降のご請求金額には、ご使用量×3.5円の値引きが含まれています。詳しくは当社ホームページをご確認ください。

東京電力エナジーパートナー株式会社

503

会派名称
かながわ未来

政務活動費支出伝票

経費区分	事務所費
支出年月日	令和6年4月17日
支出額	22,044円

使 途 及 び 内 容
事務所の管理運営費等（光熱水費等）

按分による支出の場合の記載事項

- ・全体の経費 (24,494円) . . . A
- ・按分の率 (90%) . . . B

政務調査費の支出額

A × B = 22,044円

《領収書等の証拠書類の添付欄》

(A)電気料金等郵便振替払込金受領証(領収証)

口座番号	[REDACTED]			加入者名	東京電力エナジーパートナー株式会社
年月分	6-3	払込金額	¥24,494	うち消費税等相当額	円 2220
ご契約	戸数	が契約マイ の電灯	ご使用量kWh	コード	うち精算金額 円 70
	20kVA		6267		
ご使用期間	2月19日~ 3月18日		ご契約変更	お名前変更	月 日
ご使用	相模原市 南区 相模大野 6丁目 7番(地) 2号 棟 1.2F号				
ご契約	キヨウシマ ケイコジ ムシヨ 様				
名所	お支払人氏名 キヨウシマ ケイコジ ムシヨ 様				
義	お支払期限日 4月 18日				
	上記お支払期限日を過ぎた場合のお支払いは、コンビニエンス・ストアにお願いいたします。				

本領収証により集金員が収納することはありません。

備 考 欄

2/19~3/18分 従量電灯C

地区番号	17	ご契約	種類	従量電灯C
お客さま番号	[REDACTED]			
お問い合わせ先	0120-995-001(代)			
カスタマーセンター	東京電力エナジーパートナー株式会社 (お客さま控え)			

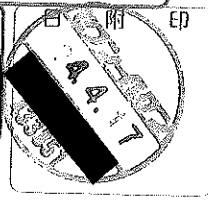

24.4.17

504

会派名称
かながわ未来

政務活動費支出伝票

経費区分	事務所費
支出年月日	令和6年4月17日
支出額	2,682円

使 途 及 び 内 容
事務所の管理運営費等（光熱水費等）

按分による支出の場合の記載事項

- ・全体の経費 (2,981円) . . . A
- ・按分の率 (90%) . . . B

政務調査費の支出額

A × B =

2,682円

<領収書等の証拠書類の添付欄>

(A)電気料金等郵便振替払込金受領証(領収証)

口座番号	[REDACTED]			加入者名	東京電力エナジーパートナー株式会社
年月分	払込金額	うち消費税等相当額		円	
6-3	¥ 2,981	270			
ご契約	戸数	ご使用量kWh	コード	うち精算金額 円	
2 kW	90	457		7	
ご使用期間			ご契約変更	お名前変更	
2月19日~3月18日				月 日	
ご使用	相模原市 南区		7番(地) 2号		
契約場	相模大野 6丁目		棟 1.2F号		
名所	キョウシマ ケイコジ ムシヨ 様				
ご使用	お支払人氏名				
契約場	キョウシマ ケイコジ ムシヨ 様				
名所	お支払期限日				
ご使用	4月 18日				
契約場	上記お支払期限日を過ぎた場合のお支払いは、コンビニエンス				
名所	・ストアにお願いいたします。				

本領収証により集金員が収納することはありません。

備考欄

2/19~3/18分 低圧電力

地区番号	17	ご契約種別	低圧電力
お客さま番号	[REDACTED]		
お問い合わせ先	0120-995-001(代)		
カスタマーセンター	東京電力エナジーパートナー株式会社 (お客さま控え)		

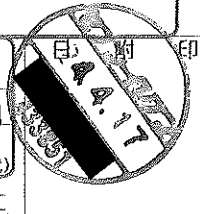

24.4.17

4501

会派名称
 かながわ未来

政 務 活 動 費 支 出 伝 票

経費区分	事務所費
支出年月日	令和6年4月17日
支 出 額	3,075円
使 途 及 び 内 容	事務所の管理運営費等（光熱水費等）
<p>按分による支出の場合の記載事項</p> <ul style="list-style-type: none"> ・全体の経費 (3,417円) . . . A ・按分の率 (90%) . . . B <p style="text-align: right; margin-right: 100px;">政務調査費の支出額</p> <p style="text-align: center;">A × B = 3,075円</p>	
< 領収書等の証拠書類の添付欄 >	

備 考 欄	東京電力4月分
-------	---------

総合口座通帳

店番号



口座番号

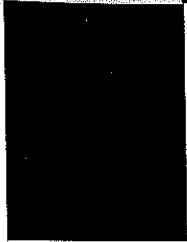

吉川 諭 様



06-04-17 電気

*3,417 東電料金等



10

会派名称
かながわ未来

政務活動費支出伝票

経費区分	事務所費
支出年月日	令和6年4月19日
支出額	11,461円

使 途 及 び 内 容
事務所の管理運営費等（光熱水費等）

按分による支出の場合の記載事項

- ・全体の経費 (12,735円) . . . A
- ・按分の率 (90%) . . . B

政務調査費の支出額

A × B = 11,461円

別紙参照

(A)電気料金等郵便振替払込金受領証(領収証)

口座番号	[REDACTED]			加入者名	東京電力エナジーパートナー株式会社
年月分	払込金額	うち消費税等相当額	円		
6-4	¥ 4 5 0 4	409			
ご契約	戸数	ご使用量kWh	コード	うち精算金額 円	
30 A		153			
ご使用期間			3月11日~	4月9日	ご契約変更
ご使用場所			逗子市 逗子 3丁目 6番(地) 7号		
ご使用場所名			棟 号 コンド ウ タ イスケ ケンキ カイギ インジ ムシヨ		
お支払人氏名			キ インジ ムシヨ 様		
お支払期限日			5月 10日		
上記お支払期限日を過ぎた場合のお支払いは、コンビニエンス・ストアをお願いいたします。					

本領収証により集金員が収納することはありませぬ。

備 考 欄
電気代4~5月分、水道代4月分

地区番号	09	ご契約種別	従量電灯B
お客さま番号	[REDACTED]		
お問い合わせ先	0120-995-001(代)		
カスタマーセンター	東京電力エナジーパートナー株式会社 (お客さま控え)		

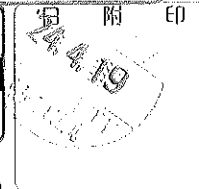

24.4.19

(A)電気料金等郵便振替払込金受領証(領収証)

口座番号	[REDACTED]			加入者名	東京電力エナジーパートナー株式会社
年月分	6-3	払込金額	¥5,176	うち消費税等相当額	円 470
ご契約戸数	30 A	ご使用量kWh	177	コード	うち精算金額 円
ご使用期間	2月 9日 ~ 3月 10日		ご契約変更	月 日	お名前変更 月 日
ご使用契約場所	逗子市 逗子 3丁目 6番(地) 7号 棟号 コントウタイスケ様 ケンキカイキインジムシヨ様 お支払人氏名 キインジムシヨ様				
お支払期限日	4月 10日				
上記お支払期限日を過ぎた場合のお支払いは、コンビニエンス・ストアにお願いいたします。					
地区番号	09	ご契約種別	従量電灯B		
お客さま番号	[REDACTED]				
お問い合わせ先	0120-995-001(代)				
カスタマーセンター	東京電力エナジーパートナー株式会社 (お客さま控え)				

本領収証により集金員が収納することはありません。

24.4.05

企 上下水道料金納入通知書兼領収書 (公)

令和 6年度 水道事業会計
振替口座 [REDACTED]
加入者 神奈川県公営企業管理者

近藤 大輔 県議会事務所 様
お客様番号(使用者番号)

使用年月分 6年 3月 ~ 6年 4月分

※左から12桁までがお客番号、全体の15桁が使用者番号

上下水道料金 3,055 円

水道料金	1,562円 10% (142円)
用途	営業用 使用水量 0m ³
下水道使用料	1,493円 10% (135円)
料金区分	一般汚水 排水量 0m ³

金額には、消費税及び地方消費税に相当する()内の額が含まれています。

神奈川県逗子市
使 逗子 3丁目
用 6-7
場

所 近藤 大輔 県議会事務所 様分

納期限 令和 6年 4月 22日

上記の金額を納入してください。
令和 6年 4月 12日

神奈川県企業庁 鎌倉水道営業所長
登録番号 T4800020004672

上記の金額を領収しました。
(電話) 0467-22-6200
※取納済印のないものは無効です。
取納済印 (お客様用)

24.4.19

4017

会派名称
かながわ未来

政務活動費支出伝票

経費区分	事務所費
支出年月日	令和6年4月19日
支出額	162,396円

使途及び内容
事務所の賃借料

按分による支出の場合の記載事項

- ・全体の経費 (180,440円) . . . A
- ・按分の率 (90%) . . . B

政務調査費の支出額

A × B =

162,396円

《 領収書等の証拠書類の添付欄 》

ATMコーナー | ご利用明細票

ご利用ありがとうございます。
内容をご確認のうえ、必ずお持ち帰りください。

お取引日	振込・振替先の口座番号		
2024--4-19	[REDACTED]		
お取引内容	お取引金額	お取引口座番号	
電信振込	**330***	***180,000	
種別	利用手数料	お取引店番号	
1838*110	[REDACTED]	00-10499424	

橋本 様
オタタカヒサ 様
発信番号814190387000079

こちらのお知らせがあります。

備考欄	1524	0013074731
2024.5月事務所賃貸料、 手数料		

(第5号様式)

事務所台帳

事務所の所在地	延べ床面積(m ²)	賃貸料(月額)	契約期間
相模原市緑区橋本 6-17-3 広木ビル/F-2	31.86 m ²	180,000円	2023年5月1日 ~ 2027年4月30日

事務所の貸主	事務所の借主
相模原市緑区橋本 6-17-3 (有)マルカフヒロキ商事	小田 貴久

賃貸借契約書の内容と相違ないことを証明する。

令和 6 年 4 月 / 日

会派代表者(議員名) 近藤 大輔 印

※ 議員交付の場合は、議員本人が証明すること。

2502

会派名称
かながわ未来

政 務 活 動 費 支 出 伝 票

経費区分	事務所費
支出年月日	令和6年4月22日
支 出 額	148,995円

使 途 及 び 内 容
事務所の賃借料

按分による支出の場合の記載事項

- ・全体の経費 (165,550円) . . . A
- ・按分の率 (90%) . . . B

政務調査費の支出額

A × B =

148,995円

ご利用明細

ご来店ありがとうございます。
お取引内容をご確認のうえ、お持ち帰りください。



お取引内容	ご利用年月日	ご利用時間
振 込	060422	09:16
銀行番号	お取引店	科目
お取引店	お取引金額	
	*165,000	
ATM番号	お取引内訳	手数料
0225	00000	*550
お取扱番号	お取引内訳	
0810	00000000	
説明コード	お取引元帳残高	

口座番号	[Redacted]	
受取人名	ユラジ サワホーム 様	
依頼人名	ワキ レイコ 様	
電話番号	[Redacted]	
CD手数料	*0	

備 考 欄

5月分、貸主変わらず、振込先のみ変更

(第5号様式)

事務所台帳

事務所の所在地	延べ床面積(m ²)	賃貸料(月額)	契約期間
藤沢市鵠沼東4-6 藤沢奥田ビル2F 203号	49.14	165,000	2023 5.1~ 2027 4.30

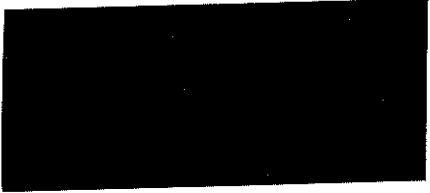
事務所の貸主	事務所の借主
	月島 礼子

賃貸借契約書の内容と相違ないことを証明する。

令和 6 年 4 月 / 日

会派代表者(議員名) 近藤 大輔

※ 議員交付の場合は、議員本人が証明すること。

2503

会派名称
かながわ未来

政 務 活 動 費 支 出 伝 票

経費区分	事務所費
支出年月日	令和6年4月22日
支出額	20,537円

使 途 及 び 内 容
事務所の管理運営費等（光熱水費等）

按分による支出の場合の記載事項

- ・全体の経費 (22,819円) . . . A
- ・按分の率 (90%) . . . B

政務調査費の支出額

A × B =

20,537円

≪領収書等の記

ご利用明細

ご来店ありがとうございます。
お取引内容をご確認のうえ、お持ち帰りください。

お取引内容	ご利用年月日	ご利用時間
振 込	060422	09:16
銀行番号	お取引店	科目
お取引店	お取引金額	
	*22,434	
ATM番号	お取引内訳	手数料
0225	0 0 0 0	*385
お取引番号	お取引内訳	
0811	0 0 0 0 0 0	
説明コード	お取引種元帳番号	

口座番号	受取人名	様
	ユ)フジサワホーム	
依頼人名	ワキ レイコ	様
電話番号		
CD手数料		*U

備 考 欄

4月分水光熱費、貸主変わらず、振込先のみ変更

2014

会派名称
かながわ未来

政務活動費支出伝票

経費区分	事務所費
支出年月日	令和6年4月23日
支出額	104,440円

使 途 及 び 内 容
事務所の賃借料

按分による支出の場合の記載事項

- ・全体の経費 (130,550円) . . . A
- ・按分の率 (80%) . . . B

政務調査費の支出額

A × B = 104,440円

ご利用控え

○ご預金の預け入れの場合は、必ずお通帳をご利用願います。
○銀行からカードの暗号について、お問い合わせすることは絶対ありません。

区 分	機 番	処理番号	日 付
お振込	2690778	06-04-23	
銀行番号	店 番	取引店番	
[REDACTED]			
紙 幣 枚 数	硬 貨 枚 数		
万円 五千円 二千円 千円	500円 100円 50円 10円 5円 1円		
手 数 料 (消費税等を含む)		金 額	
09:47 ¥550円		¥130,000円	
お つ り		残 高	
円 *****円			
手数料のうち振込手数料		¥550	
		000022	
[REDACTED] 様			
〒[REDACTED] ミヤコ 様			
電話番号 045-341-3385			

裏面を必ずご覧下さい

備 考 欄

5月分 振込手数料550円

(第5号様式)

事務所台帳

事務所の所在地	延べ床面積(m ²)	賃貸料(月額)	契約期間
横浜市南区通町三丁目25番3号	42.08m ²	130,000円	2023 2.15 ~ 2027 2.14

事務所の貸主	事務所の借主
	横浜市南区通町三丁目26番2号 芹部 都

賃貸借契約書の内容と相違ないことを証明する。

令和 6 年 4 月 / 日

会派代表者(議員名) 近藤 大輔

※ 議員交付の場合は、議員本人が証明すること。

2015

会派名称
かながわ未来

政 務 活 動 費 支 出 伝 票

経費区分	事務所費
支出年月日	令和6年4月23日
支出額	16,148円

使 途 及 び 内 容
事務所に附設する駐車場の賃借料

按分による支出の場合の記載事項

- ・全体の経費 (20,185円) . . . A
- ・按分の率 (80%) . . . B

政務調査費の支出額

A × B =

16,148円

ご利用控え

- ご預金の預け入れの場合は、必ずお返金をご利用願います。
- 銀行からカードの暗号について、お問い合わせすることは絶対ありません。

区 分	機 番	処理番号	日 付																								
お振込	2690782	06-04-23																									
銀行番号	店 番	取引店番																									
<table border="1"> <tr> <th colspan="4">紙 幣 枚 数</th> <th colspan="4">硬 貨 枚 数</th> </tr> <tr> <td>万円</td> <td>五千円</td> <td>二千円</td> <td>千円</td> <td>500円</td> <td>100円</td> <td>50円</td> <td>10円</td> </tr> <tr> <td></td> <td></td> <td></td> <td></td> <td></td> <td></td> <td></td> <td></td> </tr> </table>				紙 幣 枚 数				硬 貨 枚 数				万円	五千円	二千円	千円	500円	100円	50円	10円								
紙 幣 枚 数				硬 貨 枚 数																							
万円	五千円	二千円	千円	500円	100円	50円	10円																				
手 数 料 (消費税等を含む)		金 額																									
09:48 ¥385円		¥19,800円																									
お つ り		残 高																									
円*****円																											
手数料のうち振込手数料		¥385																									
		000023																									
<div style="background-color: black; width: 100px; height: 20px; margin-bottom: 5px;"></div> 様 キッパ" ミヤコ 様 電話番号 045-341-3385																											

裏面を必ずご覧下さい

備 考 欄
5月分 振込手数料385円

2018

会派名称
かながわ未来

政 務 活 動 費 支 出 伝 票

経費区分	事務所費
支出年月日	令和6年4月26日
支出額	7,904円

使 途 及 び 内 容
事務所の管理運営費等（光熱水費等）

按分による支出の場合の記載事項

- ・全体の経費 (9,880円) . . . A
- ・按分の率 (80%) . . . B

政務調査費の支出額

A × B = 7,904円

(A)電気料金等郵便振替払込金受領証(領収証)

口座番号	加入者名	東京電力エナジーパートナー株式会社
年月分	払込金額	うち消費税等相当額 円
6-4	¥ 9 8 8 0	898
ご契約	戸数	ご使用量kWh
10kVA		266
ご使用期間	ご契約変更	お名前変更
3月18日~ 4月16日		月 日

ご使用	横浜市 南区	25番(地)	号
契約	通町 2丁目		
場所		棟	号
名			
所			
載			岸部 都 様
			岸部 都 様

お支払期限日 5月 17日

上記お支払期限日を過ぎた場合のお支払いは、コンビニエンス・ストアにお願いいたします。

地区番号	16	ご契約	従量電灯C
種類			
お客さま番号	[Redacted]		
お問い合わせ先	0120-995-001(代)		
カスタマーセンター	東京電力エナジーパートナー株式会社 (お客さま控え)		

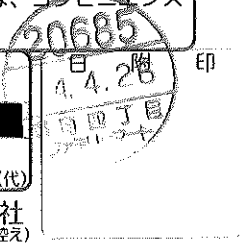

本領収証により集金員が収納することはありません。

備 考 欄
電気料金 3/18~4/16

2024.4.26



2019

会派名称
かながわ未来

政務活動費支出伝票

経費区分	事務所費	
支出年月日	令和6年4月26日	
支出額	740円	
使 途 及 び 内 容	事務所の管理運営費等（光熱水費等）	
按分による支出の場合の記載事項		
・全体の経費	(926円)	... A
・按分の率	(80%)	... B
		政務調査費の支出額
A × B =		740円

(A) ガス料金等領収証

毎度東京ガスをご利用いただきありがとうございます。

6年 4月分 ご使用量のお知らせ

ゆうちょ銀行(郵便局)にてお支払いの場合は左欄の2票だけをお出しください。金融機関またはコンビニエンスストアにてお支払いの場合は切り取りずにお出しください。

岸部 都 様
請求金額
令和6年 4月分 926円
お支払い期限日 6年 5月17日

- ・ガス料金等のお支払いがお支払い期限日を経過した場合、その経過日数に応じて一日あたり0.0274%の延滞利息をお支払いいただきます。
- ・本払込書は、上記お支払い期限日を過ぎましてもお支払いにご利用いただけます。

岸部 都 様
お客さま番号 [REDACTED]
検針月日(日数) 4月17日(30日)
ご使用期間 3月19日~4月17日
請求金額 926円
(内消費税等) 84円
10%対象 926円
(内消費税) 84円

東京ガス株式会社

担当 東京ガスライフバル横浜関内
検針員 [REDACTED]



ガス基本料金 759.00円
ガス従量料金 167.28円

(※)印は8%対象品目
(非)印は非課税又は免税対象品目

備考欄

ガス料金 3/19~4/17

24.4.26

適用単価料金A表 167.28円/m³

供給地点特定番号

地区 13A 45カジュール
ご契約種別 一般契約
ガスご使用量 1 m³
今回指示数 2880
前回指示数 2879
メーター番号 459-651-093
次回検針予定日 5月21日
前年同月使用量 2 m³ (32日)
前月使用量 1 m³ (31日)

請求金額は、政府支援ガス15円/m³・電気3.5円/kWhを値引きしています
登録番号: T6010401020516

東京ガス株式会社

引越しのー 手続きは コチラ
ガスもれ時連絡先 (24時間受付) 0570-002299
ガス機器修理等連絡先 0570-666-692
東京ガスライフバル横浜関内 0570-002211
東京ガスお客さまセンター (ご利用にならない場合) 03-3344-9100
受付時間 月~土/9:00-19:00 日 祝/9:00-17:00

4503

会派名称
かながわ未来

政 務 活 動 費 支 出 伝 票

経費区分	事務所費
支出年月日	令和6年4月26日
支 出 額	15,646円
使 途 及 び 内 容	事務所に附設する駐車場の賃借料
按分による支出の場合の記載事項	
・全体の経費	(17,385円) . . . A
・按分の率	(90%) . . . B
政務調査費の支出額	
A × B =	15,646円
≪ 領収書等の証拠書類の添付欄 ≫	

備 考 欄
有限会社ハウジング'とも5月分/振込手数料込

領 収 書

令和6年4月26日

吉川 諭様

領収金額 金 17,000円也 (税込)

上記金額を正に受領いたしました。

但し、大磯第2駐車場・区画No.2、令和6年5月分使用料として。

ご利用控え

- ご預金の預け入れの場合は、必ずお通帳をご利用願います。
- 銀行からカードの略号について、お問い合わせすることは絶対ありません。

区分	融番	処理番号	日付
お振込	1131262		06-04-26
銀行番号	店番		取扱店番

金額	単位								
万円	五千円	二千円	千円	500円	100円	50円	10円	5円	1円

13:11	手数料 (消費税等を含む) ¥385円	金額 ¥17,000円
おつり	残高	
円	円	円

手数料のうち振込手数料 ¥385
000042

お振込先
1) ハウジングとも様
ヨツカワ リトル様
電話番号

住所：平塚市見附町39番6号

氏名：有限会社ハウジングとも
代表取締役 原 悠也
(登録番号：T6021002059199)

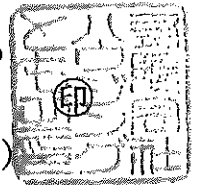

裏面を必ずご覧下さい

4504

会派名称
かながわ未来

政務活動費支出伝票

経費区分	事務所費
支出年月日	令和6年4月30日
支出額	58,500円
使途及び内容	事務所の賃借料
按分による支出の場合の記載事項	
・全体の経費	(65,000円) . . . A
・按分の率	(90%) . . . B
政務調査費の支出額	
A × B = 58,500円	

<領収書等の証拠書類の添付欄>

領 収 証

様

No. _____

★ ￥65,000

但

R 6 年 5 月 20 日 上記正に領収いたしました

内 訳

賃料として



等(%)



備 考 欄

渡邊文枝5月分

宛名: 吉川諭

(第5号様式)

事務所台帳

事務所の所在地	延べ床面積(m ²)	賃貸料(月額)	契約期間
神奈川県中郡 大磯町大磯 1022	24.22m ²	65000円	R6 4月1日 ~ R7 3月31日

事務所の貸主	事務所の借主
	吉川 諭

賃貸借契約書の内容と相違ないことを証明する。

令和 6 年 4 月 1 日

会派代表者(議員名) 近藤 大輔

※ 議員交付の場合は、議員本人が証明すること。

1507

会派名称
かながわ未来

政 務 活 動 費 支 出 伝 票

経費区分	事務所費
支出年月日	令和6年4月30日
支出額	6,019円

使 途 及 び 内 容
事務所の管理運営費等（光熱水費等）

按分による支出の場合の記載事項

- ・全体の経費 (6,688円) . . . A
- ・按分の率 (90%) . . . B

政務調査費の支出額

A × B =

6,019円

◀ 領収書等の証拠書類の添付欄 ▶

(A) 電気料金等郵便振替払込金受領証(領収証)

口座番号	[REDACTED]		加入者名	東京電力エナジーパートナー株式会社
年月分	払込金額	うち消費税等相当額	円	
6-4	¥ 6,688	608		
ご契約	戸数	ご使用量kWh	コード	うち精算金額 円
30 A		229		
ご使用期間	3月11日~	4月9日	ご契約変更	お名前変更 月 日
ご使用場所	横浜市 中区 麦田町 4丁目 98番(地) 号 棟 号			
お支払人氏名	作山 友祐 様			
お支払期限日	5月 10日			
上記お支払期限日を過ぎた場合のお支払いは、コンビニエンス・ストアにお願いいたします。				

本領収証により集金員が収納することはありません。

備 考 欄
3/11~4/9利用分 従量電灯B
日付: 2024. 4. 30

地区番号	09	ご契約種別	従量電灯B	日 附 印	4. 4. 30
お客さま番号	[REDACTED]		[REDACTED]		
お問い合わせ先	0120-995-001(代)		[REDACTED]		
東京電力エナジーパートナー株式会社 (お客さま控え)					

4033

会派名称
かながわ未来

政 務 活 動 費 支 出 伝 票

経費区分	事務所費
支出年月日	令和6年4月30日
支出額	9,283円

使 途 及 び 内 容
事務所に附設する駐車場の賃借料

按分による支出の場合の記載事項

- ・全体の経費 (10,315円) . . . A
- ・按分の率 (90%) . . . B

政務調査費の支出額

A × B =

9,283円

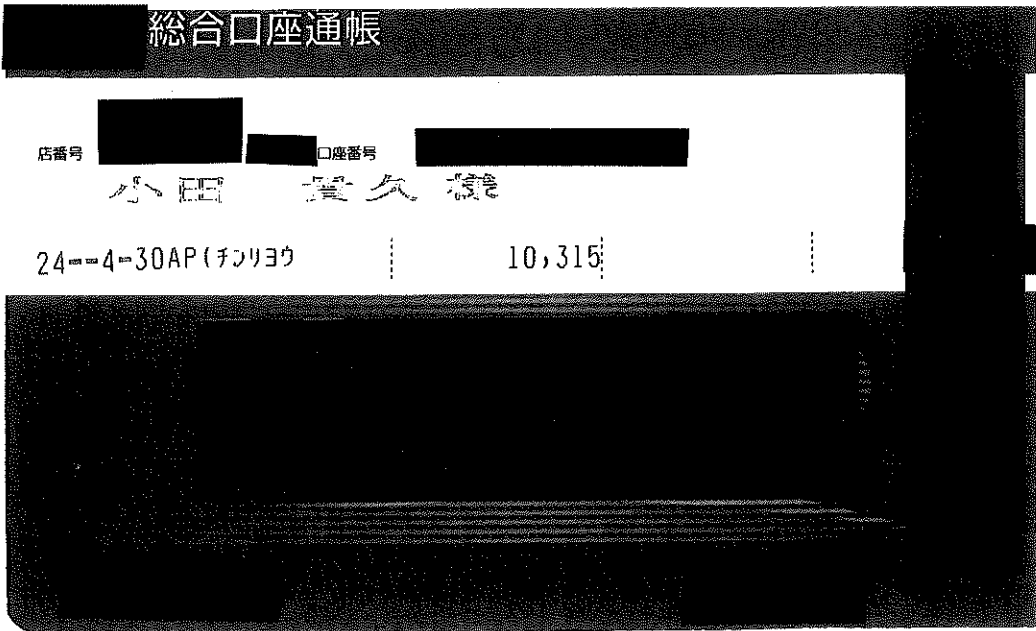

備 考 欄
2024.5月分、及び手数料 315円。

3018

会派名称
かながわ未来

政 務 活 動 費 支 出 伝 票

経費区分	事務所費		
支出年月日	令和6年4月30日		
支出額	126,810円		
使 途 及 び 内 容	事務所の賃借料・駐車場の賃借料		
按分による支出の場合の記載事項			
・全体の経費	(140,900円)	...	A
・按分の率	(90%)	...	B
			政務調査費の支出額
A × B =			126,810円
< 領収書等の証拠書類の添付欄 >			

備 考 欄	
5月分賃料等、家主 [] 様へ支払い	

お名前(カナ) イシカワ ヒロノリ 様

店番/店名

科目/口座番号

照会期間 2024年4月20日~2024年4月30日

絞り込み 全取引

Eco通帳申込日 2013年12月20日

金融機関コード
(銀行コード)

Eco通帳(インターネット通帳)2024年4月30日 16時01分現在

日付	お支払い	お預かり	お取引内容	差引残高	メモ
2024年 4月30日	140,900 円		口座振替3 チンリヨウ	円	

お預り金額合計:



通帳コピー(入出金明細)が必要な場合は、この画面を印刷してご利用ください。
不要な部分はお手数ですが、黒塗りをお願いいたします。

Copyright(c) 2024 All rights reserved.

(第6号様式)

事務所台帳

事務所の所在地	延べ床面積(m ²)	賃貸料(月額)	契約期間
川崎市麻生区百合丘1-5-4 米山ビル202	48.93m ²	140,900円	令和6年5月11日 ～ 令和9年5月10日

事務所の貸主	事務所の借主
 	石川 裕憲

賃貸借契約書の内容と相違ないことを証明する。

令和6年 4月 / 日

会派代表者(議員名) 近藤大輔

※ 議員交付の場合は、議員本人が証明すること。

(第6号様式)

事 務 所 台 帳

事務所の所在地	延べ床面積(m ²)	賃貸料(月額)	契約期間
川崎市麻生区百合丘1-5-4 米山ビル202	48.93m ²	140,900円	令和 3年 5月 11日 ～ 令和 6年 5月 10日

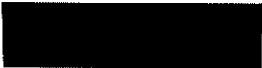
事務所の貸主	事務所の借主
 	石川 裕憲

賃貸借契約書の内容と相違ないことを証明する。

令和 3年 5月 11日

会派代表者(議員名) 近藤 大輔

※ 議員交付の場合は、議員本人が証明すること。

1009

会派名称
 かながわ未来

政 務 活 動 費 支 出 伝 票

経費区分	事務所費	
支出年月日	令和6年4月30日 /	
支 出 額	73,883円	
使 途 及 び 内 容	事務所の賃借料	
按分による支出の場合の記載事項 ・全体の経費 (82,093円) . . . A ・按分の率 (90%) . . . B 政務調査費の支出額 / $A \times B =$ 73,883円		
< 領収書等の証拠書類の添付欄 >		

備 考 欄
5月分 電気代4月分含む ※領収書等証拠書類は別紙のとおり

2024 年 4 月 15 日

〒243-0014
神奈川県厚木市旭町1-21-12
三紫ビル 2階 B

佐藤圭介 様

請求書

登録番号 T7010001121192
〒103-0008
東京都中央区日本橋中洲4-15
アーバンローズ日本橋401号
株式会社 三紫

【請求・検針等に関するお問い合わせ】
㈱ホームランドエステート 物件担当: XXXXXXXXXX
TEL 090-1779-6469

2024年4月分(水道光熱費料金)を下記の通りご請求申し上げますので、2024年5月10日迄に下記銀行口座迄
お振込みお願い致します。(振込手数料は貴社ご負担にてお願い致します。)
なお、水道光熱費等の口座振替をご利用の場合は、金額のご確認をお願い致します。

2024年4月分【水道光熱費等料金 内訳】

該当年月日	明 細	金額		小計(税抜)	計器指針
2024/4/10	基本料金	3,000		3,000	【電灯】kWh
2024/4/10	使用料金(電灯)	3,630		3,630	今回指針 7625
					前回指針 7504
					使用量計 121
	【使用期間】3月9日~4月10日				単価 30.0円/kWh
	【対象区画】 三紫ビル 2B				
金額合計	¥6,630	消費税額(10%) 合計	¥663	ご請求総額	¥7,293

検針日 2024/4/10

【お支払方法】

口座振替予定

店番号

口座番号

佐藤 圭介様

5



年月日	摘要	お支払い金額 (円)	お預かり金額 (円)
1			
2			
5	06-04-30 口座振替	*82,093	DF. カリシ
7			
8			
9			
10			
12			
13			
16			
20			
21			
22			
23			
24			

【注意事項】

- 1. お振込みは、お振込みの日の翌営業日に行われます。
- 2. お振込みの金額が、お振込みの日の翌営業日午前9時から午後5時までは、お振込みの日の翌営業日に行われます。
- 3. お振込みの金額が、お振込みの日の翌営業日午後5時から翌営業日午前9時までは、お振込みの日の翌営業日に行われます。

- 4. お振込みの金額が、お振込みの日の翌営業日午後5時から翌営業日午前9時までは、お振込みの日の翌営業日に行われます。
- 5. お振込みの金額が、お振込みの日の翌営業日午前9時から午後5時までは、お振込みの日の翌営業日に行われます。
- 6. お振込みの金額が、お振込みの日の翌営業日午後5時から翌営業日午前9時までは、お振込みの日の翌営業日に行われます。

6

(第5号様式)

事務所台帳

事務所の所在地	延べ床面積(m ²)	賃貸料(月額)	契約期間
神奈川県厚木市旭町1-21-12 三紫ビル2-B	27.20m ²	74,800円	令和5年6月24日 ～ 令和8年6月23日

事務所の貸主	事務所の借主
東京都中央区日本橋中洲4番15号 アーバンローズ日本橋401 株式会社 三紫	佐藤 圭介

賃貸借契約の内容と相違ないことを証明する。

令和6年4月1日

会派代表者(議員名) 近藤 大輔

513

会派名称
かながわ未来

政務活動費支出伝票

経費区分	事務所費
支出年月日	令和6年4月30日
支出額	4,590円

使 途 及 び 内 容
事務所に附設する駐車場の賃借料

- 按分による支出の場合の記載事項
- ・全体の経費 (5,100円) . . . A
 - ・按分の率 (90%) . . . B

政務調査費の支出額

A × B = 4,590円

《領収書等の証拠書類の添付欄》

《ご利用明細票》

毎度ご利用いただきましてありがとうございます。
どうぞお取引内容をお確かめください。

お取引内容	機番	お取引通番	ご利用年月日
お振込	J1	2708	06-04-30
銀行番号	支店番号	科目	口座番号
1223	16:53	¥110	¥5100

(000227)

ご 業 内
 コ) ネットハウジング様
 キヨウシマケイコシムシヨ 様
 電話 042-705-8490

IC

備 考 欄

5月分

裏面のご案内もご覧ください。 T3106-0892-0926

511

会派名称
かながわ未来

政 務 活 動 費 支 出 伝 票

経費区分	事務所費
支出年月日	令和6年4月30日
支出額	121,500円
使 途 及 び 内 容	事務所の賃借料

按分による支出の場合の記載事項

- ・全体の経費 (135,000円) . . . A
- ・按分の率 (90%) . . . B

政務調査費の支出額

A × B =

121,500円

◀ 領収書等の証拠書類の添付欄 ▶

◁ ご利用明細票 ▷

毎度ご利用いただきましてありがとうございます。
どうぞお取引内容をお確かめください。

お取引内容	機種	お取引通番	ご利用年月日
お振込	J1	2706	06-04-30
銀行番号	支店番号	科目	口座番号
万円	千円	500円	100円
50円	10円	5円	1円
取扱店番			
お取引番号	お取引時間	ご利用手数料	お取引金額
1221	16:52	¥220	¥135000
お取引コード	お取引後残高		
おつり			

(000226)

ご
案
内

カガミハラシカンゴウジ セツヒ (キョウクミ) 様
キョウシマケイゴジ ムシヨ 様
電話 042-705-8490

IC

備 考 欄

5月分

裏面のご案内もご覧ください。

T3106-0892-0926

(第5号様式)

事務所台帳

事務所の所在地	延べ床面積(m ²)	賃貸料(月額)	契約期間
相模原市南区相模大野 6-7-2 1F	55.75m ²	135,000円	令和3年5月1日 ~ 令和6年4月30日

事務所の貸主	事務所の借主
相模原市管工事設備協同組合 理事長 大河原達	京島けいこ

賃貸借契約書の内容と相違ないことを証明する。

令和6年 4月 / 日

会派代表者(議員名) 近藤 大輔 印

※ 議員交付の場合は、議員本人が証明すること。

(第5号様式)

事務所台帳

事務所の所在地	延べ床面積(m ²)	賃貸料(月額)	契約期間
相模原市南区相模大野 6-7-2 1F	55.75m ²	135,000円	令和6年5月1日 ~ 令和7年4月30日

事務所の貸主	事務所の借主
相模原市管工事設備協同組合 理事長 大河原達	京島けいこ

賃貸借契約書の内容と相違ないことを証明する。

令和6年5月22日

会派代表者(議員名) 京島けいこ 印

※ 議員交付の場合は、議員本人が証明すること。