相模川水系相模川洪水浸水想定区域図
（家屋倒壊等氾濫想定区域(氾濫流)）

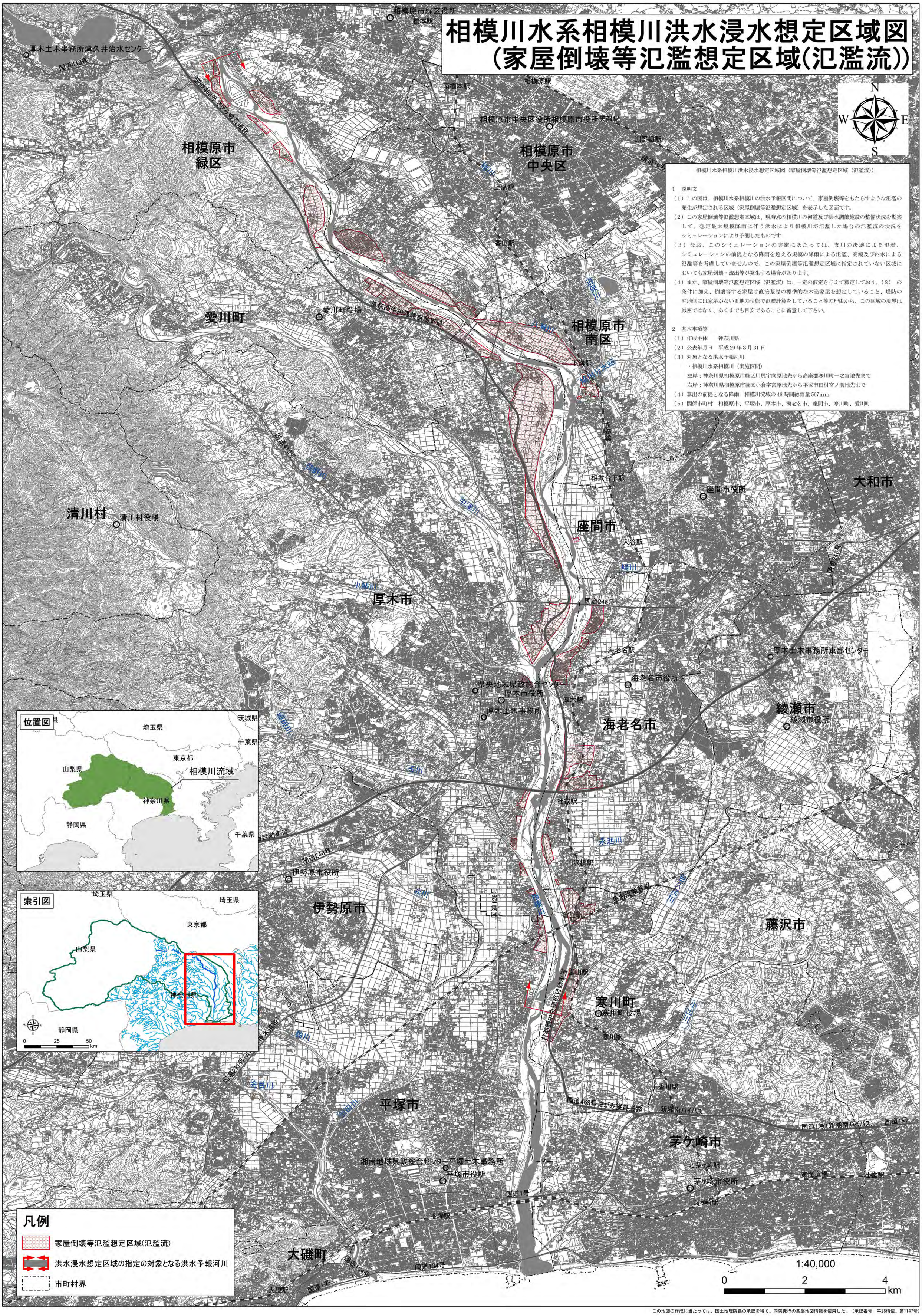

相模川水系相模川洪水浸水想定区域図（家屋倒壊等氾濫想定区域（氾濫流））

1　説明文

（1）この図は、相模川水系相模川の洪水予報区間について、家屋倒壊等をもたらすような氾濫の発生が想定される区域（家屋倒壊等氾濫想定区域）を表示した図面です。

（2）この家屋倒壊等氾濫想定区域は、現時点の相模川の河道及び洪水調節施設の整備状況を勘案して、想定最大規模降雨に伴う洪水により相模川が氾濫した場合の氾濫流の状況をシミュレーションにより予測したものです

（3）なお、このシミュレーションの実施にあたっては、支川の決壊による氾濫、シミュレーションの前提となる降雨を超える規模の降雨による氾濫、高潮及び内水による氾濫等を考慮していませんので、この家屋倒壊等氾濫想定区域に指定されていない区域においても家屋倒壊・流出等が発生する場合があります。

（4）また、家屋倒壊等氾濫想定区域（氾濫流）は、一定の仮定を与えて算定しており、（3）の条件に加え、倒壊等する家屋は直接基礎の標準的な木造家屋を想定していること、堤防の宅地側には家屋がない更地の状態で氾濫計算をしていること等の理由から、この区域の境界は厳密ではなく、あくまでも目安であることに留意して下さい。

2　基本事項等

（1）作成主体　　神奈川県

（2）公表年月日　平成29年3月31日

（3）対象となる洪水予報河川

・相模川水系相模川（実施区間）

左岸：神奈川県相模原市緑区川尻字向原地先から高座郡寒川町一之宮地先まで

右岸：神奈川県相模原市緑区小倉字宮原地先から平塚市田村宮ノ前地先まで

（4）算出の前提となる降雨　相模川流域の48時間総雨量567mm

（5）関係市町村　相模原市、平塚市、厚木市、海老名市、座間市、寒川町、愛川町

この地図の作成に当たっては、国土地理院長の承認を得て、同院発行の基盤地図情報を使用した。（承認番号　平28情使、第1147号）